

112 年度豐原區「水災危險潛勢地區保全計畫」

一、目的	2
二、轄內水災危險潛勢地區及保全對象	2
三、疏散避難人員編組與分工	2
四、疏散撤離作業程序	2
附表一、臺中市豐原區水災危險潛勢地區保全住戶統計表	3
附表二、111 年豐原區淹水區域保全清冊	4
附表三、臺中市豐原區轄內或鄰近避難收容所一覽表	5
附表四、移動式抽水機預布表	6
附錄一、各級政府災時對疏散撤離之作業分工事項表	7
附錄二、臺中市區災害應變中心作業要點	8
附錄三、臺中市水災危險潛勢地區疏散撤離計畫	14
附錄四、臺中市豐原區防災地圖	19
附錄五、豐原區 36 里簡易疏散避難地圖	20

一、目的

為充分掌握轄內水災危險潛勢地區，及其保全住戶、保全對象，俾於颱風豪雨期間，及時有效疏散撤離保全對象(居民)至安全避難處所，以保障居民生命財產安全。

二、轄內水災危險潛勢地區及保全對象

本區參考臺中市淹水潛勢圖、歷年調查容易淹水地點(里)及有實際執行水災疏散撤離之區域，列為水災危險潛勢地區。

臺中市政府依據水災危險潛勢地區、保全對象、避難處所及疏散撤離緊急通報人(里長)等資料，製作成「水災危險潛勢地區保全計畫」(如附表一、二及圖一)。本轄區內位於水災危險潛勢地區保全住戶，身障住戶總人數為 2,218 人，屬一級保全住戶人數為 1 人，二級保全住戶人數 0 人；獨居老人總人數為 223 人，無一、二級保全住戶。並建立轄內防災避難收容處所資訊(如附表三)，並依處所位置及防災資訊製作防災地圖(附錄四)，亦針對地圖中個別避難收容處所之疏散路線方向，製作本區避難收容處所簡易疏散路線圖(附錄五)。

三、疏散避難人員編組與分工

氣象局發布本區豪雨特報或氣象局解除本區海上陸上颱風警報後，仍持續發布本區豪雨特報，有水災發生之虞時。由公所民政課通知本區各編組課(室)及相關機關(單位)進駐災害應變中心，並依各級政府災時對疏散撤離之作業分工事項表(如附錄一)辦理相關疏散避難作業，本所任務編組及分工如「臺中市區災害應變中心作業要點」(如附錄二)第六點所示。

四、疏散撤離作業程序

依「臺中市水災危險潛勢地區疏散撤離計畫」辦理(如附錄三)。

附表一、臺中市豐原區水災危險潛勢地區保全住戶統計表

編號	行政區	身障住戶			獨居老人		
		總人數	淹水區人數		總人數	淹水區人數	
			一級	二級		一級	二級
1	中區	301	0	0	137	0	0
2	東區	1166	0	0	158	0	0
3	南區	1558	0	0	135	0	0
4	西區	1541	0	0	272	0	0
5	北區	2033	0	0	460	0	0
6	西屯區	2488	5	0	309	0	0
7	南屯區	1759	1	0	121	0	0
8	北屯區	3494	0	0	337	0	0
9	豐原區	2218	1	0	223	0	0
10	東勢區	852	74	0	390	31	0
11	大甲區	1168	2	0	107	0	0
12	清水區	1552	117	0	230	11	0
13	沙鹿區	1335	68	0	69	8	0
14	梧棲區	839	132	0	79	4	0
15	后里區	822	1	0	252	0	0
16	神岡區	859	2	0	135	1	0
17	潭子區	1456	11	3	81	2	0
18	大雅區	1177	7	0	120	1	0
19	新社區	431	0	0	131	0	0
20	石岡區	274	12	0	100	2	0
21	外埔區	560	1	0	43	0	0
22	大安區	340	8	0	187	6	0
23	烏日區	1075	55	3	68	3	0
24	大肚區	883	0	0	100	0	0
25	龍井區	1107	57	0	18	2	0
26	霧峰區	992	181	0	176	36	0
27	太平區	2734	0	0	158	0	0
28	大里區	2763	2	0	221	0	0
29	和平區	175	0	0	138	0	0
合計		37952	737	11	4955	108	1

備註：1.一級保全戶為面臨水災時，無法自行疏散或或做垂直疏散之弱勢族群保全對象。

2.一級保全戶為面臨水災時，能自行做垂直疏散之弱勢族群保全對象。

(依據臺中市政府水利局 111 年 1 月 27 日中市水防字第 1110009686 號函提供資料)

附表二、111 年豐原區淹水區域保全清冊

(一) 豐原區身障保全清冊：1 人。

編號	姓名	地址	電話	里別	影響保全戶之排水道	保全戶級別
1	陳○玉	臺中市豐原區○ ○○○○○號	○○○○○	陽明里	旱溪排水系統	一級

(二) 豐原區獨居老人保全清冊：0 人。

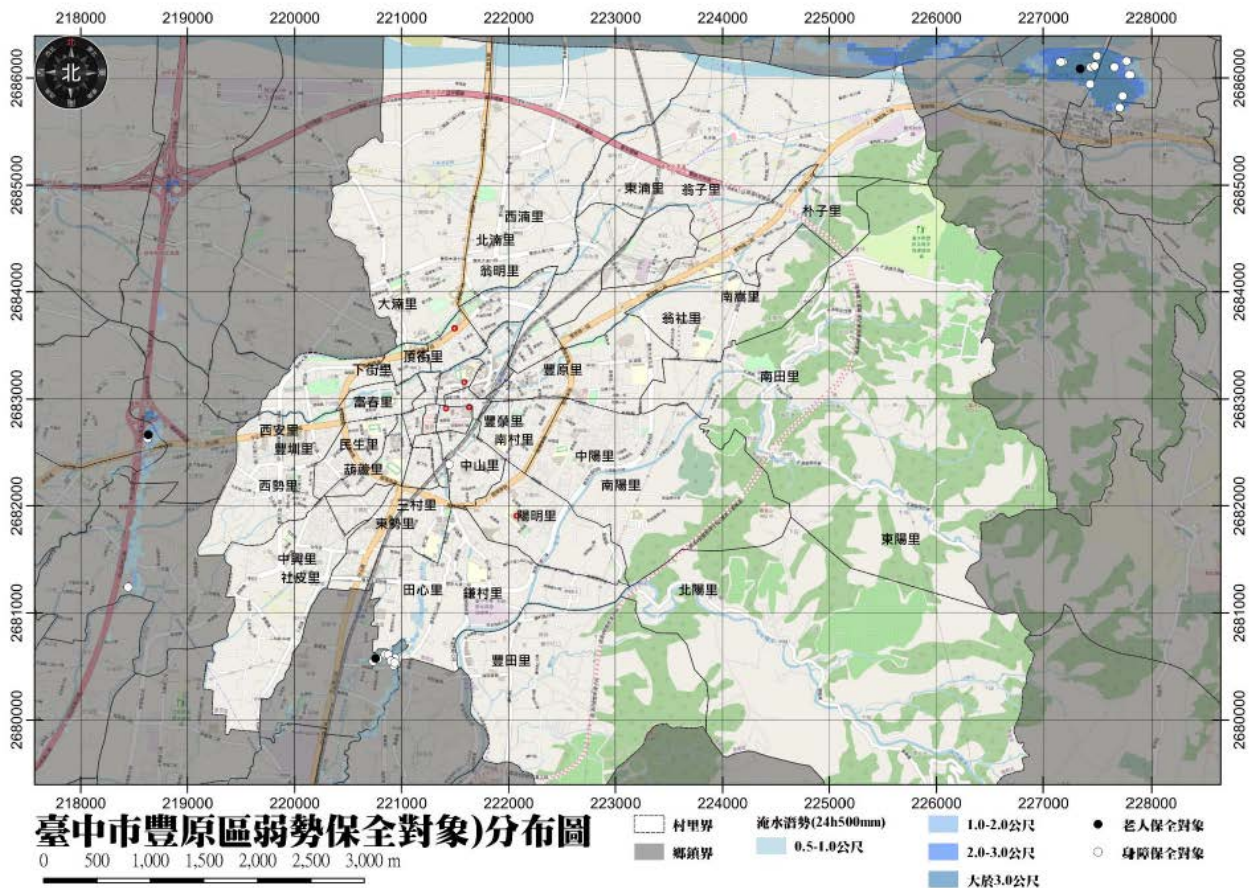

圖一 豐原區淹水潛勢及保全住戶分布位置圖

附表三、臺中市豐原區轄內或鄰近避難收容所一覽表

資料更新時間：111年12月

災民收容所編號	災民收容所名稱	管理人姓名	管理人電話	收容所村里	收容所地址	室內人數	室外人數	總共人數
SB420-0001	豐原區公所	詹承道	04-25222106#510	田心里	豐原區田心里市政路2號	50	150	200
SB420-0002	東陽里活動中心	張德勳、陳湧銘	04-25273283 專線	東陽里	豐原區東陽里東陽路306號	50	0	50
SB420-0003	豐原高中	曾奕順	04-25290381#1312	南田里	豐原區南田里水源路150號	110	100	210
SB420-0004	豐村國小北勤樓地下室	謝寔宏	04-25222468#741	南村里	豐原區南村里水源路341號	60	240	300
SB420-0005	南村里活動中心	謝見忠、陳湧銘	04-25132523 專線	南村里	豐原區南村里圓環東路918號	50	0	50
SB420-0006	臺中市立豐原幼兒園南田分班	劉醇權、王瑞霜	04-25221845 專線	南田里	豐原區南田里水源路192巷80-1號	50	0	50
SB420-0007	豐陽國中	林建宏	04-25203470#550	南田里	豐原區南田里朝陽路33號	50	150	200
SB420-0008	翁子里活動中心	連佳振、萬俊茂	04-25132005 專線	翁子里	豐原區翁子里豐勢路二段290巷12號	100	0	100
SB420-0010	大湍里活動中心	張鳳茹、黃祈涵	04-25246993 專線	大湍里	豐原區大湍里圓環北路1段151號	50	0	50
SB420-0011	圳寮里活動中心	陳坤湖、許世杰	04-25245853 專線	圳寮里	豐原區圳寮里圓環北路一段125號	100	0	100
SB420-0012	北湍里活動中心	張靜宜、黃祈涵	04-25255502 專線	北湍里	豐原區北湍里三環路72號	50	0	50
SB420-0013	豐原國中	徐晟源	04-25251200#109	西湍里	豐原區三豐路一段321號	30	70	100
SB420-0014	豐原國小禮堂	謝仲森	04-25222066#704	豐榮里	豐原區豐榮里新生北路一五五號	100	230	330
SB420-0015	翁明里活動中心	高銘傳 萬俊茂	04-25220938 專線	翁明里	豐原區翁明里東仁街125號	100	0	100
SB420-0016	翁子國民小學	曾琬妤	04-25223369#718	翁子里	豐原區豐勢路二段290巷3號	60	200	260
SB420-0017	五里聯合活動中心	洪源隆等5位里長、邱太逸	04-25204086 專線	豐榮里	豐原區豐榮里新生北路155-1號	200	0	200
SB420-0018	田心里活動中心	徐倍基、李麗容	04-25293100 專線	田心里	豐原區田心里市政路1號	50	0	50
SB420-0019	豐南國中	鍾易儒、李忠偉	04-25280185#131	田心里	豐原區田心里豐南街151號	250	250	500
SB420-0020	豐田國小	陳鴻賓 黃冠茹	04-25262891#730	豐田里	豐原區豐田里田心路2段290號	150	350	500
SB420-0021	豐原高商	黃麗鳳	04-25283556#241	西勢里	豐原區西勢里圓環南路50號	200	660	860
SB420-0022	三村里活動中心	許全木、羅淑芬	04-25347069 專線	三村里	豐原區三村里豐原大道一段609號	50	0	50
SB420-0023	合作國小	黃宰龍	04-25323241#103	三村里	豐原區三村里西勢路410號	40	60	100
SB420-0024	豐圳里活動中心	鄭文鑫、許世杰	04-25206740 專線	豐圳里	成功路520號	100	0	100
SB420-0025	富春國小	王悅琳	04-25222542#731	豐西里	豐原區豐西里中山路455號	200	800	1000
SB420-0026	北陽里活動中心	林清水、歐陽水源	04-25273278 專線	北陽里	豐原區北陽里豐東路118巷18號	50	0	50
SB420-0027	葫蘆墩國小	柯志明、張政興	04-25205136#731	西湍里	豐原區西湍里葫蘆墩一街250號	200	300	500
SB420-0028	福陽國小	吳德虎	04-25291101#630	北陽里	豐原區北陽里南陽路綠山巷83號	20	80	100
SB420-0029	鎌村里活動中心	林隆源、鍾若吟	04-25367874 專線	鎌村里	豐原區鎌村里鎌村路465巷58號2樓	100	0	100
SB420-0030	南陽國小	田文雄	04-25222521#705	中陽里	豐原區中陽里南陽路440號	100	200	300

SB420-0031	豐東國中	蕭淑萍	04-25221743#230	北陽里	豐原區北陽里豐東路 75 號	200	500	700
SB420-0032	中陽里活動中心	黃英瑜、林昭鴻	04-25273284 專線	中陽里	豐原區中陽里惠陽街 116 號	100	0	100
SB420-0033	瑞穗國小	趙英帥	04-25262064#732	西安里	豐原區西安里西安街 72 號	300	700	1000
SB420-0034	西安里活動中心	羅茂榮、黃祈涵	04-25273279 專線	西安里	豐原區西安里西安街 72-2 號	100	0	100
SB420-0035	東湳里活動中心	唐志勇、林清男	04-25250968 專線	東湳里	豐原區東湳里三豐路二段 272 巷 148 弄 22 號	100	0	100
SB420-0036	西湳里活動中心	蔣年峯、王志明	04-25206773 專線	西湳里	豐原區西湳里三豐路二段 135 巷 129 弄 46 號 2 樓	100	0	100
SB420-0037	南嵩里活動中心	劉玉玲、陳冠緯	04-25130778 專線	南嵩里	豐原區南嵩里水源路 9 巷 133 號	50	0	50
SB420-0038	豐田里活動中心 (新)	劉瑞銓	04-25273282 專線	豐田里	豐原區豐田里永康路 346 巷 33 號	50	0	50
SB420-0039	豐田里活動中心 (舊)	黃育晴	04-25273282 專線	豐田里	豐原區豐田里田心路二段 272 巷 1 號	50	0	50
SB420-0040	南陽里活動中心	楊國勝、張松吉	04-25290359 專線	南陽里	豐原區南陽里永康路 181 巷 6 號	100	0	100
SB420-0041	朴子里活動中心	張錦順、陳冠璋	04-25273274 專線	朴子里	豐原區朴子里豐勢路二段 535 巷 119 號	50	0	50
SB420-0043	葫蘆墩公園	蔡馥吉	04-22289111#356	北湳里	臺中市豐原區圓環北路二段 65 號	0	20000	20000
SB420-0044	慈濟公園	蔡馥吉	04-25222106#356	南村里	豐東路與水源路交叉口	0	1000	1000

附表四、移動式抽水機預布表

保全地	抽水機編號	管理單位	保管人	抽水機預布地點
臺中市 豐原區	臺中市-100-S031、S033、S034、S036、S037、S038	豐原區公所	周文政 04-25222106 分機 337	豐原區公所 (配合淹水災情出勤)

附錄一、各級政府災時對疏散撤離之作業分工事項表

(行政院秘書處 99 年 8 月 16 日院臺忠字第 0990102203 號函)

執行內容 \ 單位	中央政府	市政府	區公所	里	備註
1.提供地方警戒資訊	◎ (給市)	○ (給區)	○ (給里)		含公路通阻與封橋封路資訊
2.劃定管制區	△ (協助市)	◎ (負責劃定)	○ (協助市)		管制區禁止民眾進入活動
3.劃定應撤離村里		○ (協助區)	◎ (負責劃定)		
4.建立應撤離名冊		△ (協助並確認)	○ (綜整名冊)	◎ (統籌負責)	區公所應調派必要行政人力，協助里進行調查作業。
5.收容場所準備	△ (其他支援)	○ (協助並確認)	◎ (統籌負責)		含各類物資之整備
6.提供交通工具	△ (其他支援)	◎ (統籌負責)	○ (協助)		
7.下達疏散撤離命令並通知應撤離村里		○ (協助區)	◎ (統籌負責)		
8.通知應撤離民眾			○ (協助並確認)	◎ (統籌負責)	由警政、消防系統共同協助里辦理通知民眾撤離事宜(含集合時間及地點之通知)
9.回報中央疏散情形		◎ (統籌負責)	○ (協助)		輸入 EMIC 災情系統
10.通知民眾返家		△ (交通支援)	◎ (統籌負責)	○ (協助並確認)	

備註：◎-主辦、○-協辦、△-支援

附錄二、臺中市區災害應變中心作業要點

臺中市區級災害應變中心作業要點

一百年四月二十九日府授消管字第一 0000 七八三九九號函實施

一百年七月十八日府授消管字第一 000 一三七九六八號函修定

一百年十月七日府授消管字第一 000 一九八一八號函修訂

一百零一年八月十七日府授消管字第 0 一 0 一四三三九九號函修訂

一、本要點依據災害防救法第四條第二項規定訂定之。

二、臺中市區級災害應變中心（以下簡稱本中心）之任務如下：

- （一）加強災害防救相關機關之縱向指揮、督導及橫向協調、聯繫事宜，處理各項災害應變措施。
- （二）掌握各種災害狀況，即時傳遞災情，並通報相關單位應變處理。
- （三）災情之蒐集、評估、處理、彙整、管制及報告事項。
- （四）緊急救災人力、物資之調度、支援事項。
- （五）其他有關防救災事項。

三、本中心係一臨時成立之任務編組，區級災害應變中心原則設於區公所，由區長兼任指揮官，副區長（無副區長由主任秘書擔任）兼任副指揮官，受市級災害應變中心之指揮，執行區內重大災害應變事宜，指揮官不在或未到達前，代理順序為副區長、主任秘書、民政課課長。

四、各防救編組單位如下（編組暨任務分工詳如附表）：

- （一）搶救組：由所轄消防分隊分隊長兼組長，臺中市後備指揮部、陸軍第十軍團第五作戰區指揮部派員擔任連絡官。
- （二）收容救濟組：由區公所社會課或社建課課長兼組長。
- （三）醫護組：由區衛生所主任兼組長。
- （四）總務組：由區公所秘書室主任兼組長。
- （五）治安交通組：由轄區派出所所長兼組長。
- （六）幕僚查報組：由區公所民政課課長兼組長。

(七) 搶修組：由區公所農業及建設課或社建課或公用課課長兼組長。

(八) 環保組：由區清潔隊隊長兼組長。

(九) 維生管線組：由各事業機構人員擔任。

各防救編組單位得視區公所實際需求自行彈性調整。

五、區級災害應變中心成立時機如下：

(一) 區災害應變中心於接獲本市災害業務主管機關通知後開設。

(二) 市長指示成立時，得視災害狀況通知全部或部分區災害應變中心開設。

(三) 本市各區區長於轄內發生重大災害或有發生之虞時，得以書面或口頭報告市長即時成立該區災害應變中心，並於三日內補提書面報告。

六、區級災害應變中心人員應依規定通知時間內到達災害應變中心完成進駐作業；因地震或其它災害發生，致本市電信通訊、電力中斷時，區級災害應變中心人員應不待通知，主動到達災害應變中心完成進駐，展開各項緊急應變措施。

七、區級災害應變中心成立時，其作業規定依區級災害應變中心各組標準作業程序辦理，其標準作業程序由各區公所訂定之。

八、區級災害應變中心無法因應災害規模時，應向市級災害應變中心請求支援，該災害防救業務主管機關應向市級災害應變中心指揮官報核後，依相關規定向中央災害應變中心請求支援協助。

九、為處理災害防救事宜或配合本中心執行災害應變措施，災害防救業務計畫指定之機關、單位或公共事業應設緊急應變小組並建立緊急應變機制：

(一) 緊急應變小組由機關首長、單位主管或公共事業負責人擔任召集人，召集所屬單位、人員及附屬機關予以編組，並指派業務主管人員為該小組業務主管，擔任各該機關、單位或公共事業災害防救業務聯繫協調窗口。

(二) 緊急應變小組應有固定作業場所，設置傳真、聯絡電話及相關必要設

備，指定二十四小時聯繫待命人員，受理電話及傳真通報，對於突發狀況，立即反映與處理。

- (三) 緊急應變小組應於災害發生或有發生之虞時即行運作，主動互相聯繫協調通報，並執行災情蒐集、查證、彙整、通報、災害搶救及救災資源調度等緊急措施。
- (四) 緊急應變小組應於本中心成立後配合執行災害應變措施，持續運作至災害狀況解除為止。

十、縮小編組及程序如下：

(一) 縮小編組時機：

災害狀況已獲控制或災情已趨緩和時，指揮官得縮小編組規模，對已無執行應變任務需要者予以歸建。

(二) 區級災害應變中心縮小編組後，必要時得酌留部分編組人員，持續服務市民。

(三) 區級災害應變中心由區長報經市級災害應變中心指揮官裁示後，得撤除之，並將撤除事由、時間告知各災害業務主管機關。

十一、各防救單位相關人員執行災害應變中心各項任務成效卓著者，由各防救單位依規定敘獎，其執行不力且情節重大者，則依規定議處。

十二、本市區公所成立災害應變中心時，應依本要點規定辦理。

十三、本要點未規定事項依相關規定辦理。

豐原區級災害應變中心編組暨任務分工表

編組名稱	編組人員	任務
指揮官	區長	綜理區災害防救工作。
副指揮官	主任秘書	襄助指揮官處理區災害防救工作
搶救組	轄區消防分隊長兼組長，後指部及第五作戰區指揮部派員擔任連絡官。	<ul style="list-style-type: none"> 一、 災害現場人命搶救、傷患搶救及民眾重大傷亡查報事項。 二、 洽請軍方支援事項。 三、 應變警戒事項。 四、 整理災情傳遞、彙整、管制、統計、陳報及其他有關之文書作業事項。 五、 其他有關重大災害之協調事項。
收容救濟組	區公所社會課課長兼組長	<ul style="list-style-type: none"> 一、 災民之登記、接待及管理事項。 二、 災民統計、查報及其他有關事故之處理事項。 三、 緊急安置所之指定、分配佈置、民生物資儲放、維持場所不斷電等事宜。 四、 重大災害調度車輛運送災民及救災物資。 五、 災民救濟口糧之發放事項。 六、 受災損害之救濟事項。 七、 各界捐贈救災物質之接受與轉發事項。 八、 其他有關業務權責事項。
醫護組	區衛生所主任兼組長	<ul style="list-style-type: none"> 一、 災害現場急救站規劃運作及藥品器材調度。 二、 災害現場傷患後送醫療院所照顧事項。 三、 評估災區食品衛生管理工作事項。 四、 連繫各醫療院所、提供醫療協助事項。 五、 災區疫情防治、監測、通報、調查

編組名稱	編組人員	任務
		及相關處理工作。 六、 災民心理創傷之輔導。 七、 其他。
總務組	由區公所 秘書室主任兼組長	一、 區級災害應變中心及臨時前進指揮所之佈置、視訊會議設備操作及維護、電訊之裝備維護及照明設備之維持等事項。 二、 區級災害應變中心工作人員之飲食、寢具等供應及相關救災器材採購事項。 三、 軍方支援部隊之接待及飲食供應事項。 四、 其他有關業務權責事項。
治安 交通組	轄區派出所所長兼組長	一、 依指揮官劃定警戒區域執行勸導、限制或禁止人民進入或命其離去等事宜。 二、 負責災區現場警戒、治安維護、交通秩序維持事宜。 三、 災區交通運輸之維護事項。 四、 其他有關業務權責事項。
幕僚 查報組	區公所民政課課長兼組長	一、 負責指揮官幕僚作業事宜。 二、 督導災害防救組織功能。 三、 勘查統計民間災情事項。 四、 協助辦理救濟事項。 五、 協助辦理收容事項。 六、 協助罹難家屬辦理喪葬善後事宜。 七、 其他有關業務權責事項。
搶修組	由區公所農業及建設課或公用課課長兼組長	一、 聯絡土石流潛勢溪流里長，隨時注意氣象報告，做好防災整備及疏散避難等措施。 二、 搶救所需工程機具、人力調配事項。

編組名稱	編組人員	任務
		三、 輕微災情之搶修、搶險及復舊事項。 四、 其他有關業務權責事項。
環保組	區清潔隊隊長兼組長	一、 急迫性垃圾清理工作。 二、 側溝堵塞疏濬工作。 三、 轄內路樹倒塌之清理。 四、 災區環境消毒工作。 五、 其他有關業務權責事項
維生 管線組	由各事業機構人員擔任	一、 電力供應維護搶修工作。 二、 自來水供應搶修工作。 三、 天然氣、瓦斯供應搶修工作。 四、 油料管線維護搶修工作。 五、 電信通訊維護搶修工作。

附錄三、臺中市水災危險潛勢地區疏散撤離計畫

一、依據

- (一) 經濟部水利署水災危險潛勢地區疏散撤離標準作業程序
- (二) 臺中市○○區災害應變中心作業要點
- (三) 臺中市○○區水災危險潛勢地區保全計畫內劃定之水災保全地區、擬訂之疏散避難地點，規畫疏散撤離所需交通物資動員作業方式。

二、目的

颱風豪雨期間，為落實所訂水災危險潛勢地區保全計畫內之疏散撤離作業，及時有效疏散撤離危險地區居民至安全避難處所，以保障居民生命財產安全，特定此計畫。

三、撤離時機

(一) 災害分析研判

本所應變中心依據中央、縣府相關單位通報提供之預報、警戒資訊及現地通報之降雨是否有積淹水及附近河川排水水位狀況，綜合分析研判可能淹水災情與影響範圍後，下達準備、勸告及強制疏散撤離之命令。

(二) 臺中市政府或中央災害應變中心下達執行必要之勸導或強制疏散撤離命令。

(三) 本區災害應變中心指揮官下達執行必要之勸導或強制疏散撤離命令，並回報市府災害應變中心。

四、任務分工

(一) 公所公用及建設課：

負責通報市府，通知本所相關課（室）進駐災害應變中心，聯繫分駐所、消防隊、清潔隊、里長（里幹事）及國軍等協助動員並運用廣播系統廣播危險地區民眾疏散撤離。

(二) 分駐所：

警用廣播車及巡邏車前往欲疏散撤離地區協助廣播請民眾疏散撤離並執行勸導或強制撤離。

(三) 消防隊：

前往欲疏散撤離地區協助廣播撤離及協助運送弱勢族群（病患、老弱、幼童、行動不便）前往安全避難場所。

(四) 清潔隊：

前往欲疏散撤離地區協助廣播撤離及協助運送弱勢族群（病患、老弱、幼童、行動不便）前往安全避難場所。

(五) 里長（里幹事）：

1、前往欲疏散撤離地區協助勸導疏散撤離。

2、掌握保全對象（清冊另建），如需協助，回報本所災害應變中心請求協助。

(六) 國軍：

配合本所災害應變中心指示協助運送民眾疏散撤離前往安全避難場所。

五、疏散撤離執行

(一) 準備疏散撤離：

本區轄區列為中央氣象局發布海上陸上颱風警報或豪雨特報之警戒區域後，即應針對保全地點、低窪地區或其他可能致災地點預作疏散撤離準備。包括協調撤離交通工具、避難場所開設準備、建立軍警人員聯繫管道、優先掌握弱勢族群（病患、老弱、幼童、行動不便）或居住地下室者動態等。

(二) 勸告疏散撤離及完成撤離準備：

有下列情形之一者，本所即應勸告保全對象自主疏散撤離及完成撤離準備：

1. 接獲市府或中央災害應變中心建議勸告疏散撤離之通報。針對通報區域之保全對象，勸告疏散撤離。
2. 接獲經濟部水利署（河川局）通報中央管河川或發現市管河川水位超過二級警戒水位且水位持續上升。針對水位站沿岸警戒區域及低窪地區之保全對象，進行疏散撤離勸告。
3. 接獲經濟部水利署淹水警戒資訊且現地已有積水跡象。針對警戒區域、低窪地區及已積水地點之保全對象，勸告疏散撤離。
4. 接獲里長、里幹事或民眾通報之現地降雨、積淹水、河川排水水位狀況，經本所自行研判，有疏散撤離之必要。

(三) 強制疏散撤離：

有下列情形之一者，本所強制保全對象疏散撤離：

1. 接獲市府或中央災害應變中心通報建議強制疏散撤離。經本所（應變中心）研判必要時，應針對通報之警戒區域之保全對象，強制疏散撤離。
2. 接獲經濟部水利署（河川局）通報或發現縣管河川水位超過一級警戒水位且水位持續上升。經本所（應變中心）研判必要時，應針對水位站沿岸警戒區域及低窪地區之保全對象，強制疏散撤離。
3. 接獲經濟部水利署淹水警戒資訊、現地淹水已達 30 至 50 公分且持續上升。經本所（應變中心）研判必要時，針對警戒低窪及已淹水里之保全對象，強制疏散撤離。
4. 接獲里長、里幹事或民眾通報，現地持續降雨、淹水已達 30 至 50 公分且持續上升時，經本所（應變中心）自行研判強制疏散撤離必要。
5. 水利建造物突然發生重大緊急事故，經管理機關緊急通報有強制疏散撤離必要。

六、疏散撤離資訊通報方式：

- (一) 以電話、傳真、或網路方式為之。
- (二) 可透過電視、廣播媒體、網路等方式，迅速傳遞警戒資訊及疏散避難訊息。
- (三) 迅速運用里（鄰）長、里幹事、警察、消防人力、巡邏車、廣播車及警政民政廣播系統，將疏散避難訊息傳達給民眾。

七、疏散撤離及收容作業

- (四) 聯繫里長、里幹事、當地駐軍、警察及消防單位，指揮及協助當地居民，依疏散避難路線疏散至避難處所，並協助弱勢族群、行動不便者優先撤離。
- (五) 聯繫駐軍或警察單位，強制疏散警戒區內不肯疏散之居民並送至避難處所。
- (六) 派員至安置地點，登記災民身分、人數、調度、發放物資，分配災民住宿或發放救助金。
 1. 聯繫衛生單位，派遣醫療人員進行檢傷分類、醫療救護、心理諮商、急救常識宣導、提供壓力紓解方法。
 2. 聯繫衛生、環保、農政單位，進行環境清理及消毒防疫工作。
 3. 聯繫駐軍或警察單位，協助警戒區管制、維持救災路線暢通，並設置標誌管制通行。
 4. 聯繫交通單位或駐軍，調派重型機械清除障礙及道路搶通。
 5. 聯繫駐軍或警察單位，編組輪流巡邏災區與避難處所，維護治安。
 6. 執行前述工作遇有物資設備、救災機具、人力技術不足時，請求市府協助。若仍不敷支應時，市府應向中央災害應變中心或權責部會申請協助及支援。

八、疏散撤離執行狀況回報

各地疏散避難及收容安置狀況均應迅速回報本所災害應變中心，再由本所災害應變中心通報至市府災害應變中心。

九、危機解除及復原

疏散避難危機解除，由本所通知避難所之民眾返家，並通報市府災害應變中心，再由市府災害應變中心通報至中央災害應變中心。若有民眾家園嚴重受損無法居住，即需進行安置，否則避難所即進行清潔與復原工作。

十、疏散撤離作業檢討

- (一) 每年颱風豪雨應變後或重大水災後，本所即必須重新檢討疏散撤離作業運作情況，包含水災危險地點重新勘定、保全對象確認、避難處所及避難路線安全性重新評估等，並重新修正疏散撤離計畫。
- (二) 將重新修正之疏散撤離計畫納入「水災危險潛勢地區保全計畫」內實施。

附錄五、豐原區 36 里簡易疏散避難地圖



臺中市豐原區下街里簡易疏散避難地圖 Xiajie Vil., Fengyuan District, Taichung City Simple Evacuation Map No.6600900-005(1/1)

防災資訊表 Information Table
災害通報單位 Notification Unit
臺中市災害應變中心 Taichung EOC 04-23811119#567
豐原區災害應變中心 Fengyuan District EOC 04-25222106
警察局豐原分局 Police Department 04-25224684
消防局豐原分隊 Fire Bureau 04-25222300
1999臺中市民一通通 Citizen Helpline 1999

防災資訊網站
Emergency Information website

- 經濟部水利署防災資訊服務網
Water Resources Agency, Ministry of Economic Affairs
<http://ppl2.wra.gov.tw/>
- 行政院農業委員會土石流防災資訊網
Debris Flow Disaster Prevention Information
<http://240.vod.gov.tw/>
- NCDR 國家防災資訊網
National Science and Technology Center for Disaster Reduction
<http://tw.ncdr.nat.gov.tw/>
- 臺中市水利局防汛防災資訊網
Water Resources Bureau of Taichung City Government
<https://relief01.taichung.gov.tw/7C5Gfz/>

緊急聯絡人
Emergency Contact person

里長：陳裕輝
Chief of Xiajie Vil.: CHEN, SSU-TINGHEN
電話 Tel.: (04)25235630
手機 Phone Number: 0912-020816

避難收容處所
Emergency Shelter

名稱：豐原國小
地址：豐原區豐原里新生北路155號
聯絡人：吳敏貞
聯絡電話：04-25296091專線
管理人：陳裕輝
聯絡電話：04-25222066#714
收容面積：9103平方公尺
容納人數：330人

名稱：五里聯合活動中心
地址：豐原區豐原里新生北路155號
聯絡人：引維立
聯絡電話：04-25296091專線
管理人：洪瑞輝等5位里長 邱大達
聯絡電話：04-25204086專線
收容面積：1060.71平方公尺
容納人數：200人

直升機停機處
Heliport info

名稱：豐原國小
聯繫分隊(電話)：豐原分隊(04-25222300)



避難收容處所
Emergency Shelter

名稱：富春國小
地址：豐原區豐西里中山路455號
聯絡人：吳維立
聯絡電話：04-25296091專線
管理人：曾文慧
聯絡電話：04-25222542#731
收容面積：3559平方公尺
容納人數：1000人

圖例	防災 Disaster	道路 Road	設施 Facilities	界線 Administrative boundary
	避難疏散方向 Evacuation route	 一般道路 Road	 室外避難處所 Shelter	 直轄界線 District level
	歷史淹水點位 History Flooding Point	 縣道 County highway	 醫療機構 Hospital	 里界線 Village level
	歷史淹水災害 History slope point	 國道 Highway	 社福機構(身障) Disabled Person	
		 快速道路 Expressway	 社福機構(老人) Elderly welfare institution	
		 臺灣高鐵 THSR	 社福機構(兒少) Children welfare	
			 一般護理之家 Nursing Home	
			 災害應變中心 Emergency Operation Center	
			 直升機停機處 Heliport	

◎ 避難收容處所資訊以本里內或鄰近本里之室內避難收容處所為主。民眾欲前往避難疏散地點前，請先電話聯繫本區災害應變中心確認開放後再行前往。

臺中市豐原區大湍里簡易疏散避難地圖 Danan Vil., Fengyuan District, Taichung City Simple Evacuation Map No.6600900-013(1/1)

防災資訊表
Information Table

災害通報單位
Notification Unit

臺中市災害應變中心 Taichung EOC
04-2381119#567

豐原區災害應變中心 Fengyuan District EOC
04-25222106

警察同業服務分隊 Police Department
04-25224684

消防同業服務分隊 Fire Bureau
04-25222300

1999臺中市民一通話 Citizen Helpline
1999

防災資訊網站
Emergency Information website

- 經濟部水利署防災資訊服務網
Water Resources Agency, Ministry of Economic Affairs
<http://wra.gov.tw/>
- 行政院災害土石流防災資訊網
Debris Flow Disaster Prevention Information
<http://240.wra.gov.tw/>
- NCDR 國家防災科學技術中心
National Science and Technology Center for Disaster Reduction
<http://www.natdis.nat.gov.tw/>
- 臺中市自來水事業防災資訊網
Water Resources Bureau of Taichung City Government
<http://wra.bosrc.taichung.gov.tw/CSA/inf/>

緊急聯絡人
Emergency Contact person

里長：張鳳前
Chief of Danan Vil. : CHANG, FENG-JU
電話 Tel : (04)25246993
手機 Phone Number : 0937-790258

避難收容處所
Emergency Shelter

名稱：大湍里活動中心
地址：豐原區大湍里副都北路1151號
聯絡人：吳維真
聯絡電話：04-25296091專線
管理人員：張鳳前 吳維真
聯絡電話：04-25246993專線
收容面積：312.9平方公尺
容納人數：50人



直升機停機處
Helipad Info

名稱：豐原國小
輔導分隊(電話)：豐原分隊(04-25222300)

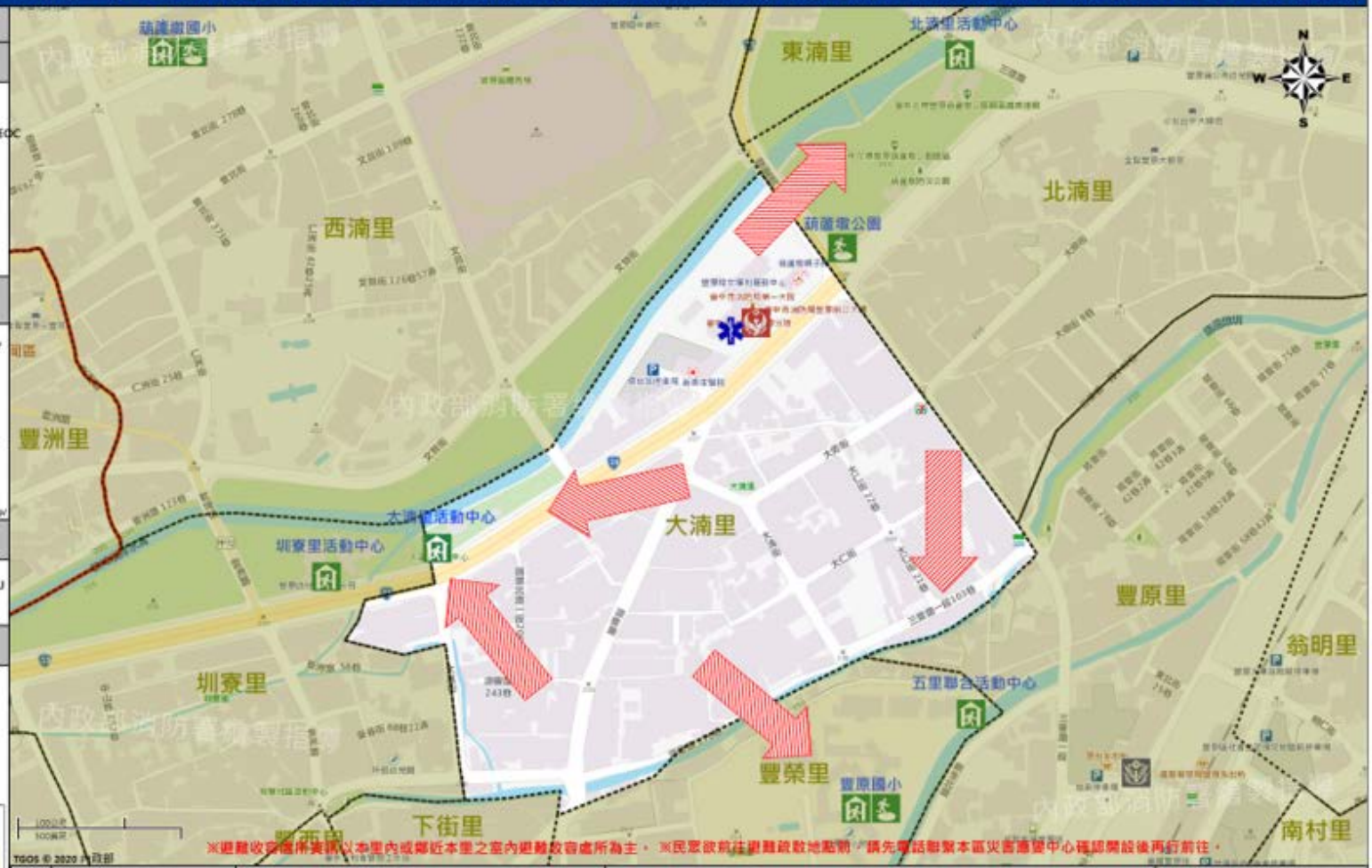

※避難收容處所請以本里內或鄰近本里之室內避難收容處所為主。 ※民眾欲前往避難疏散地點前，請先電話聯繫本區災害應變中心確認開設後再行前往。

圖例 Legend	防災 Disaster	道路 Road	設施 Facilities	界線 Administrative boundary
	避難疏散方向 Evacuation route	一般道路 Road	室內避難處所 Shelter	區行政界線 District level
	歷史淹水點位 History Flooding Point	縣道 County highway	醫療機構 Hospital	里行政界線 Village level
	歷史崩塌災害 History slope point	國道 Highway	社區機構(身障) Disabled Person	
		臺灣高鐵 THSR	社區機構(老人) Elderly welfare institution	
			社區機構(兒童) Children welfare	
			一般護理之家 Nursing Home	
			災害應變中心 Emergency Operation Center	
			直升機停機處 Helipad	

臺中市豐原區中山里簡易疏散避難地圖 Zhongshan VII., Fengyuan District, Taichung City Simple Evacuation Map No.6600900-003(1/1)

防災資訊表 Information Table																																																																																																																
災害通報單位 Notification Unit	臺中市災害應變中心 Taichung EOC 04-23811139#567 豐原區災害應變中心 Fengyuan District EOC 04-25222106 警察局豐原分局 Police Department 04-25224684 消防局豐原分隊 Fire Bureau 04-25222300 1999臺中市民一通通 Citizen Helpline 1999																																																																																																															
防災資訊網站 Emergency Information website	經濟部水利署防災資訊服務網 Water Resources Agency, Ministry of Economic Affairs http://my2.era.gov.tw/ 行政院農業委員會土石流防災資訊網 Debris Flow Disaster Prevention Information http://2f.wa.gov.tw/ NCDR 災情資訊網 National Science and Technology Center for Disaster Reduction http://www.ncdr.nat.gov.tw/ 臺中市區洪水利用和災情資訊網 Water Resources Bureau of Taichung City Government http://webchc.taichung.gov.tw/CSARtp/																																																																																																															
緊急聯絡人 Emergency Contact person	里長：林榮一 Chief of Zhongshan VII.: LIN, JUNG-YI 電話 Tel.: (04)25255129 手機 Phone Number: 0912-937191																																																																																																															
避難收容處所 Emergency Shelter	避難收容處所 Emergency Shelter	名稱：南陽國小 地址：豐原區中陽里南陽路440號 聯絡人：吳維立 聯絡電話：04-25296091 管理人員：田文鼎 聯絡電話：04-25222521#705 收容面積：3500平方公尺 容納人數：300人					名稱：豐原國小 地址：豐原區豐原里新生北路一五五號 聯絡人：吳維立 聯絡電話：04-25296091 管理人員：陳谷財 聯絡電話：04-25222066#714 收容面積：9103平方公尺 容納人數：330人																																																																																																									
直升機停機處 Helipad info	名稱：南陽國小 輔導分隊(電話)：豐原分隊(04-25222300)																																																																																																															
圖例 Legend	<p>避難收容處所資訊以本里內或鄰近本里之室內避難收容處所為主。民眾欲前往避難疏散地點前，請先電話聯繫本區災害應變中心確認開放後再行前往。</p> <table border="1"> <thead> <tr> <th>防災 Disaster</th> <th>道路 Road</th> <th>管線</th> <th>設施 Facilities</th> <th>界線 Administrative boundary</th> </tr> </thead> <tbody> <tr> <td>避難疏散方向 Evacuation route</td> <td>一般道路 Road</td> <td>管線</td> <td>室外避難處所 Shelter</td> <td>區行政府界線 District level</td> </tr> <tr> <td>歷史淹水點位 History Flooding Point</td> <td>縣道 County highway</td> <td>快速道路 Expressway</td> <td>醫療機構 Hospital</td> <td>里行政界線 Village level</td> </tr> <tr> <td>歷史地災點 History slope point</td> <td>國道 Highway</td> <td>臺灣鐵路 TRA</td> <td>社區機構(身障) Disabled Person</td> <td></td> </tr> <tr> <td></td> <td>臺灣高鐵 THSR</td> <td>一般運理之車</td> <td>社區機構(老人) Elderly welfare institution</td> <td></td> </tr> <tr> <td></td> <td></td> <td></td> <td>社區機構(兒童) Children welfare</td> <td></td> </tr> <tr> <td></td> <td></td> <td></td> <td>災害應變中心 Emergency Operation Center</td> <td></td> </tr> <tr> <td></td> <td></td> <td></td> <td>消防單位 Fire agency</td> <td></td> </tr> <tr> <td></td> <td></td> <td></td> <td>警察單位 Police station</td> <td></td> </tr> <tr> <td></td> <td></td> <td></td> <td>民生物資儲備處所 Material reserve</td> <td></td> </tr> <tr> <td></td> <td></td> <td></td> <td>警察單位 Police station</td> <td></td> </tr> <tr> <td></td> <td></td> <td></td> <td>災害應變中心 Emergency Operation Center</td> <td></td> </tr> <tr> <td></td> <td></td> <td></td> <td>消防單位 Fire agency</td> <td></td> </tr> <tr> <td></td> <td></td> <td></td> <td>警察單位 Police station</td> <td></td> </tr> <tr> <td></td> <td></td> <td></td> <td>民生物資儲備處所 Material reserve</td> <td></td> </tr> <tr> <td></td> <td></td> <td></td> <td>社區機構(老人) Elderly welfare institution</td> <td></td> </tr> <tr> <td></td> <td></td> <td></td> <td>社區機構(兒童) Children welfare</td> <td></td> </tr> <tr> <td></td> <td></td> <td></td> <td>災害應變中心 Emergency Operation Center</td> <td></td> </tr> <tr> <td></td> <td></td> <td></td> <td>消防單位 Fire agency</td> <td></td> </tr> <tr> <td></td> <td></td> <td></td> <td>警察單位 Police station</td> <td></td> </tr> <tr> <td></td> <td></td> <td></td> <td>民生物資儲備處所 Material reserve</td> <td></td> </tr> </tbody> </table>							防災 Disaster	道路 Road	管線	設施 Facilities	界線 Administrative boundary	避難疏散方向 Evacuation route	一般道路 Road	管線	室外避難處所 Shelter	區行政府界線 District level	歷史淹水點位 History Flooding Point	縣道 County highway	快速道路 Expressway	醫療機構 Hospital	里行政界線 Village level	歷史地災點 History slope point	國道 Highway	臺灣鐵路 TRA	社區機構(身障) Disabled Person			臺灣高鐵 THSR	一般運理之車	社區機構(老人) Elderly welfare institution					社區機構(兒童) Children welfare					災害應變中心 Emergency Operation Center					消防單位 Fire agency					警察單位 Police station					民生物資儲備處所 Material reserve					警察單位 Police station					災害應變中心 Emergency Operation Center					消防單位 Fire agency					警察單位 Police station					民生物資儲備處所 Material reserve					社區機構(老人) Elderly welfare institution					社區機構(兒童) Children welfare					災害應變中心 Emergency Operation Center					消防單位 Fire agency					警察單位 Police station					民生物資儲備處所 Material reserve	
防災 Disaster	道路 Road	管線	設施 Facilities	界線 Administrative boundary																																																																																																												
避難疏散方向 Evacuation route	一般道路 Road	管線	室外避難處所 Shelter	區行政府界線 District level																																																																																																												
歷史淹水點位 History Flooding Point	縣道 County highway	快速道路 Expressway	醫療機構 Hospital	里行政界線 Village level																																																																																																												
歷史地災點 History slope point	國道 Highway	臺灣鐵路 TRA	社區機構(身障) Disabled Person																																																																																																													
	臺灣高鐵 THSR	一般運理之車	社區機構(老人) Elderly welfare institution																																																																																																													
			社區機構(兒童) Children welfare																																																																																																													
			災害應變中心 Emergency Operation Center																																																																																																													
			消防單位 Fire agency																																																																																																													
			警察單位 Police station																																																																																																													
			民生物資儲備處所 Material reserve																																																																																																													
			警察單位 Police station																																																																																																													
			災害應變中心 Emergency Operation Center																																																																																																													
			消防單位 Fire agency																																																																																																													
			警察單位 Police station																																																																																																													
			民生物資儲備處所 Material reserve																																																																																																													
			社區機構(老人) Elderly welfare institution																																																																																																													
			社區機構(兒童) Children welfare																																																																																																													
			災害應變中心 Emergency Operation Center																																																																																																													
			消防單位 Fire agency																																																																																																													
			警察單位 Police station																																																																																																													
			民生物資儲備處所 Material reserve																																																																																																													

臺中市豐原區中陽里簡易疏散避難地圖 Zhongyang Vil., Fengyuan District, Taichung City Simple Evacuation Map No.6600900-028(1/1)

防災資訊表 Information Table
災害通報單位 Notification Unit
臺中市災害應變中心 Taichung EOC 04-2381119#567 豐原區災害應變中心 Fengyuan District EOC 04-25222106 警察廣播分隊 Police Department 04-25224684 消防局豐原分隊 Fire Bureau 04-25123119 1999臺中市民一通通 Citizen Helpline 1999
防災資訊網站 Emergency Information website
 經濟部水利署防災資訊服務網 Water Resources Agency, Ministry of Economic Affairs http://wra.gov.tw/  行政院農委會土石流防災資訊網 Debris Flow Disaster Prevention Information http://246.uswb.gov.tw/  NCDR 災害情資網 National Science and Technology Center for Disaster Reduction http://www.nctdr.nsl.gov.tw/  臺中市水利局水災防災資訊網 Water Resources Bureau of Taichung City Government http://websearch.taichung.gov.tw/CSA/ta
緊急聯絡人 Emergency Contact person
姓名：黃英鎡 Chief of Zhongyang Vil.: HUANG, YING-YE 電話 Tel.: (04)25273284 手機 Phone Number: 0916-724167
避難收容處所 Emergency Shelter
名稱：南陽國小 地址：豐原區中陽里南陽路440號 聯絡人：吳維真 聯絡電話：04-25296091 專線 管理人：田文鼎 聯絡電話：04-25222521#705 收容面積：3500平方公尺 容納人數：300人
名稱：中陽里活動中心 地址：豐原區中陽里忠烈街116號 聯絡人：吳維真 聯絡電話：04-25296091 專線 管理人：黃英鎡 李敦吉 聯絡電話：04-25273284 專線 收容面積：437.76平方公尺 容納人數：100人
直升機停機處 Helipad Info
名稱：南陽國小 轄區分隊(電話)：豐原分隊(04-25222300)
<small>臺中市豐原區中陽里簡易疏散避難地圖</small> <small>Made in Jan. 2025 by Fengyuan District, Taichung City</small>



*避難收容處所資訊以本里內或鄰近本里之室內避難收容處所為主。*民眾認明此圖避難疏散地點前，請先電話聯繫本區災害應變中心確認開設後再行前往。

圖例 Legend	防災 Disaster	道路 Road	設施 Facilities	界線 Administrative boundary
	避難疏散方向 Evacuation route	 一般道路 Road	 室外避難處所 Shelter	 直轄市界線 District level
	歷史淹水點位 History Flooding Point	 縣道 County Highway	 醫療機構 Hospital	 直轄市界線 Village level
	歷史坡地災害 History slope point	 國道 Highway	 社福機構(身障) Disabled Person	 消防單位 Fire agency
		 臺灣鐵路 TRA	 社福機構(老人) Elderly welfare institution	 社福機構(兒少) Children welfare
		 臺灣高速 THSR	 一般護理之家 Nursing Home	 災害應變中心 Emergency Operation Center
			 直升機停機處 Helipad	

臺中市豐原區中興里簡易疏散避難地圖 Zhongxing VII., Fengyuan District, Taichung City Simple Evacuation Map No.6600900-021(1/1)

防災資訊表 Information Table
災害通報單位 Notification Unit
臺中市災害應變中心 Taichung EOC 04-23811194#567 豐原區災害應變中心 Fengyuan District EOC 04-25222106 警察局豐原分局 Police Department 04-25224684 消防局豐原分隊 Fire Bureau 04-25123119 1999臺中市民一線通 Citizen Helpline 1999
防災資訊網站 Emergency Information website

經濟部水利署水災資訊服務網
Water Resources Agency, Ministry of Economic Affairs
<http://pa3.wra.gov.tw/>

行政院農業委員會土石流防災資訊網
Disaster Flow Disaster Prevention Information
<http://z.fda.gov.tw/>

NCDR災害應變網
National Science and Technology Center for Disaster Reduction
<http://ncdr.nat.gov.tw/>

臺中市自來水利用局防災資訊網
Water Resources Bureau of Taichung City Government
<https://wra663.taichung.gov.tw/TC5M/ta/>

緊急聯絡人 Emergency Contact person
室長 - 鄭志華 Chief of Zhongxing VII. : WEL CHENG-CHANG 電話 Tel : (04)25215204 手機 Phone Number : 0932-530259

避難收容處所 Emergency Shelter
名稱：豐原高商 地址：豐原區西勢半圓頂路50號 聯絡人：吳維貞 聯絡電話：04-25296091專線 管理人：李淑娟 聯絡電話：04-25283556#241、243 收容面積：13336平方公尺 容納人數：860人



※避難收容處所資訊以本里內或鄰近本里之室內避難收容處所為主。※民眾欲前往避難疏散地點前，請先電話聯繫本區災害應變中心確認開設後再行前往。

直昇機停機處 Helipad info
名稱：豐原高商 轄區分隊(電話)：豐原分隊(04-25123119) 臺中市自來水利用局 Made in Jan. 2020 by Fengyuan District, Taichung City.

例	防災 Disaster	道路 Road	設施 Facilities	界線 Administrative boundary
避難疏散方向 Evacuation route	一般道路 Road	省國 Provincial Road	室外避難處所 Shelter	民生物資儲備處所 Material reserve
歷史淹水點位 History Flooding Point	縣道 County Highway	快捷道路 Expressway	醫療機構 Hospital	消防單位 Fire agency
歷史坡地災害 History slope point	國道 Highway	臺南鐵路 TRA	社福機構(身障) Disabled Person	社福機構(老人) Elderly welfare institution
	臺灣高鐵 THSR		一般護理之家 Nursing Home	社福機構(兒少) Children welfare
			災害應變中心 Emergency Operation Center	直昇機停機處 Helipad
				區行政界線 District level
				里行政界線 Village level

臺中市豐原區北湳里簡易疏散避難地圖 Beinan VII., Fengyuan District, Taichung City Simple Evacuation Map No.6600900-014(1/1)

防災資訊表 Information Table

災害通報單位 Notification Unit

臺中市災害應變中心 Taichung EOC
04-23811119#567
豐原區災害應變中心 Fengyuan District EOC
04-25222106
警察局豐原分隊 Police Department
04-25224684
消防局豐原分隊 Fire Bureau
04-25222300
1999臺中市民一週通 Citizen Helpline
1999

防災資訊網站 Emergency Information website

- 經濟部水利署防災資訊服務網
Water Resources Agency, Ministry of Economic Affairs
<http://pa2.era.gov.tw/>
- 行政院農業委員會土石流防災資訊網
Debris Flow Disaster Prevention Information
<http://2f2f.maf.gov.tw/>
- NCDR 國家防災資訊網
National Science and Technology Center for Disaster Reduction
<http://www.nat.gov.tw/>
- 臺中市水利局水災防災資訊網
Water Resources Bureau of Taichung City Government
<https://waterbureau.taichung.gov.tw/TC5AFI.asp>

緊急聯絡人 Emergency Contact person

黃文亮
Chief of Beinan VII.: HUANG, WEN-LIANG
電話 Tel.: (04)25255502
手機 Phone Number: 0919-525444

避難收容處所 Emergency Shelter

名稱：北湳里活動中心
地址：豐原區北湳里三環路72號
聯絡人：吳煥真
聯絡電話：04-25296091專線
管理人員：黃文亮 黃煥真
聯絡電話：04-25255502專線
收容面積：454.91平方公尺
容納人數：50人



直升機停機處 Helipad site

名稱：
轄區分隊(電話)：
豐原區公所(2025)豐原區內
Made in Jan. 2025 by Fengyuan District, Taichung City

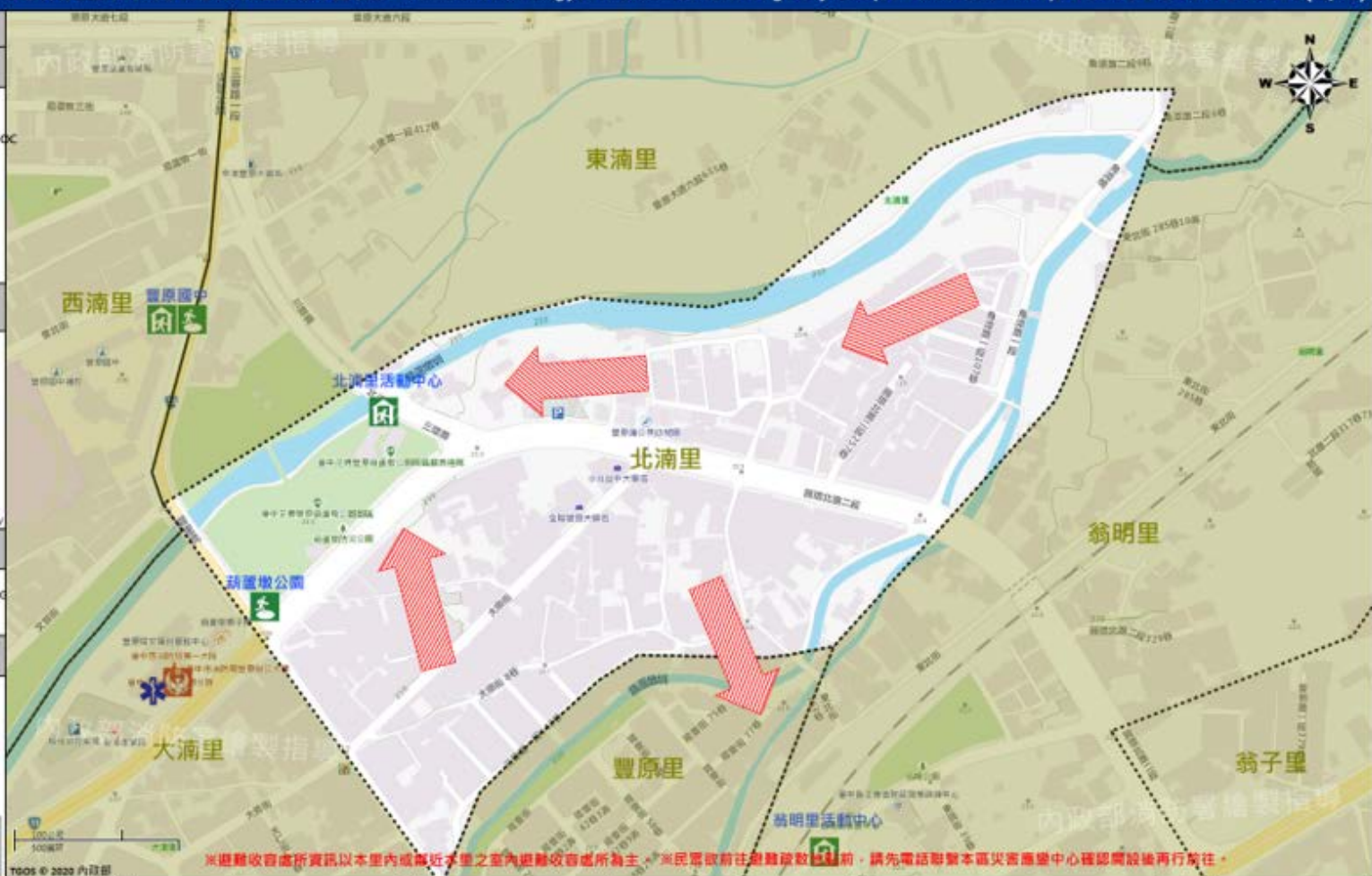

※避難收容處所資訊以本里內或鄰近本里之室內避難收容處所為主。※民眾欲前往避難收容處所前，請先電話聯繫本區災害應變中心確認開設後再行前往。

圖例 Legend	防災 Disaster	道路 Road	設施 Facilities	界線 Administrative boundary
	避難疏散方向 Evacuation route	一般道路 Road	室外避難處所 Shelter	區行政界線 District level
	歷史淹水點位 History Flooding Point	縣道 County highway	醫療機構 Hospital	里行政界線 Village level
	歷史地質災害 History slope point	國道 Highway	社福機構(身障) Disabled Persons	
		專用鐵路 TRA	社福機構(老人) Elderly welfare institution	社福機構(兒少) Children welfare
		臺灣高鐵 THSR	一般護理之家 Nursing Home	災害應變中心 Emergency Operation Center
			直升機停機處 Helipad	

臺中市豐原區北陽里簡易疏散避難地圖 Beiyang Vil., Fengyuan District, Taichung City Simple Evacuation Map No.6600900-027(1/1)

防災資訊表 Information Table
災害通報單位 Notification Unit
臺中市災害應變中心 Taichung EOC 04-23811119#567 豐原區災害應變中心 Fengyuan District EOC 04-25222106 警察局豐原分署 Police Department 04-25224684 消防局豐原分隊 Fire Bureau 04-25123119 1999臺中市民—直通 Citizen Helpline 1999
防災資訊網站 Emergency Information website
 經濟部水利署防災資訊服務網 Water Resources Agency, Ministry of Economic Affairs http://fad.wra.gov.tw/  行政院農業委員會土石流防災資訊網 Disaster Prevention Information http://286.svda.gov.tw/  NCDR 災害情資網 National Science and Technology Center for Disaster Reduction http://www.nctd.gov.tw/  臺中市自來水科資訊災害服務網 Water Resources Bureau of Taichung City Government https://webinfo.taichung.gov.tw/TCAS/2a/

緊急聯絡人 Emergency Contact person
里長：林清水 Chief of Beiyang Vil.: LIN, CHING-SHU 電話 Tel: (04)25273278 手機 Phone Number: 0912-368977

避難收容處所 Emergency Shelter
名稱：福隆國小 地址：豐原區北陽里南陽路山莊83號 聯絡人：吳曉貞 聯絡電話：04-25296091 專線 管理人：葉打鈴 聯絡電話：04-25291101#630 收容面積：4454.65 平方公尺 容納人數：100 人
名稱：豐東國中 地址：豐原區北陽里豐東路七十五號 聯絡人：吳曉貞 聯絡電話：04-25296091 專線 管理人：蕭淑萍 聯絡電話：04-25221743#230 收容面積：12570 平方公尺 容納人數：700 人

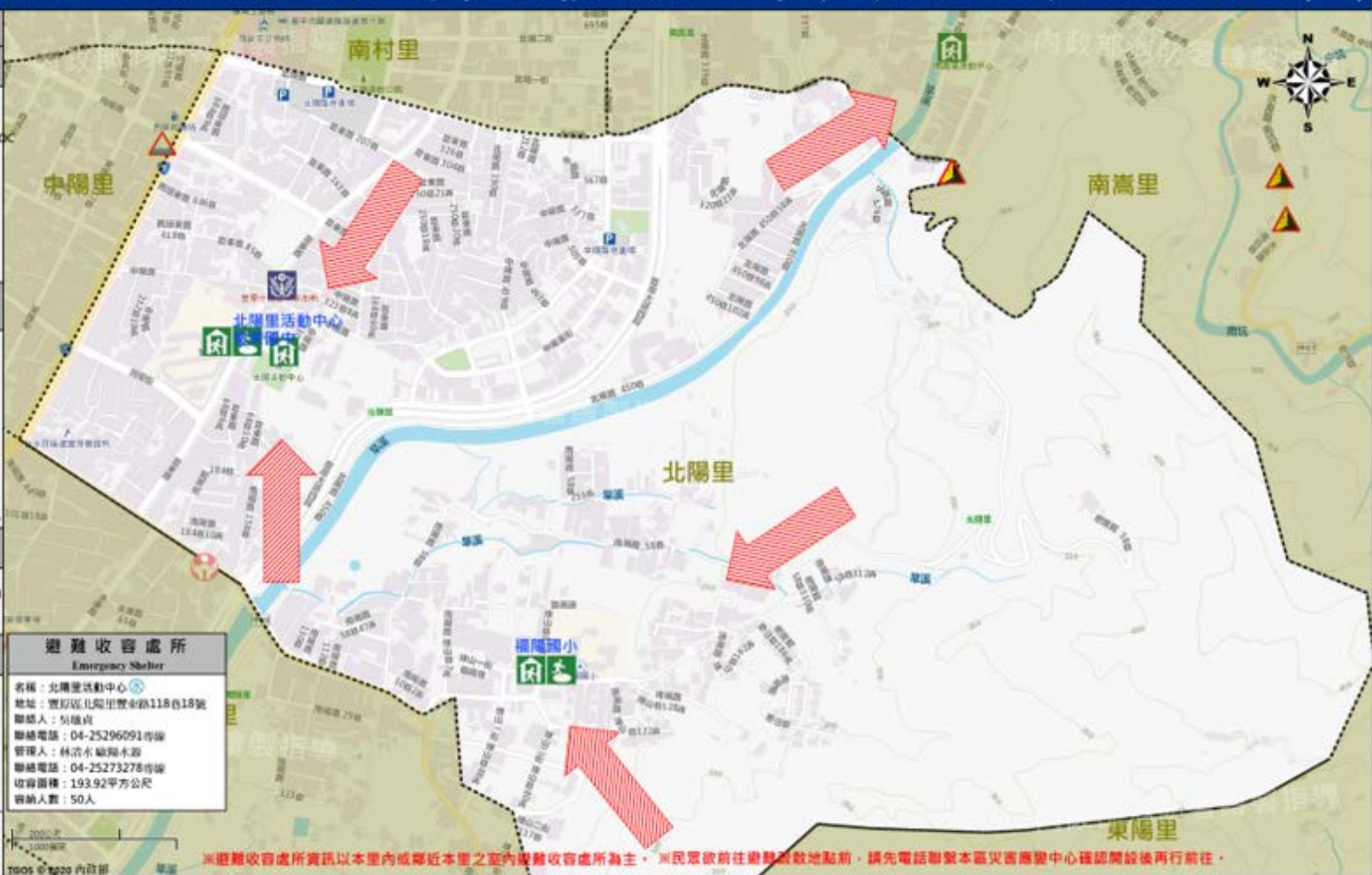

直升機停機處 Heliport site
名稱：豐東國中 轉警分隊(電話)：豐南分隊(04-25123119)
<small>臺中市豐原區公所 2020 年 11 月 17 日 訂定 Made in An 2020 by Fengyuan District, Taichung City</small>

圖例	防災 Disaster	道路 Road	設施 Facilities	界線 Administrative boundary
	避難疏散方向 Evacuation route	一般道路 Road	室外避難處所 Shelter	區行政界線 District level
	歷史淹水點位 History Flooding Point	縣道 County highway	醫療機構 Hospital	里行政界線 Village level
	歷史埋地災害 History slope point	國道 Highway	社福機構(身障) Disabled Person	
		快速道路 Expressway	社福機構(老人) Elderly welfare institution	
		專用道路 TRCA	社福機構(兒少) Children welfare	
		臺灣高鐵 TRHS	一般護理之家 Nursing Home	
			警察單位 Police station	
			消防單位 Fire agency	
			民生物資儲備處所 Material reserve	
			室內避難處所 Shelter	
			災害應變中心 Emergency Operation Center	
			直升機停機處 Heliport	

臺中市豐原區北陽里簡易疏散避難地圖 Beiyang VII., Fengyuan District, Taichung City Simple Evacuation Map No.6600900-027(1/1)

防災資訊表
Information Table

災害通報單位
Notification Unit

臺中市災害應變中心 Taichung EOC
04-23811119#567
豐原區災害應變中心 Fengyuan District EOC
04-25222106
警察與豐原分局 Police Department
04-25224684
消防局豐南分隊 Fire Bureau
04-25123119
1999臺中市民一線通 Citizen Helpline
1999

防災資訊網站
Emergency Information website

經濟部水利署防災資訊服務網
Water Resources Agency, Ministry of Economic Affairs
<http://hy2.wra.gov.tw/>

行政院備災土石流防災資訊網
Disaster Flow Disaster Prevention Information
<http://209.mnd.gov.tw/>

NCDR 災情通報系統
National Science and Technology Center for Disaster Reduction
<http://tscc.nat.gov.tw/>

臺中市自來水特種災害資訊網
Water Resources Bureau of Taichung City Government
<https://webtech.taichung.gov.tw/CSAP/>

緊急聯絡人
Emergency Contact person

里長：林清水
Chief of Beiyang VII.: LIN, CHING-SHUI
電話 Tel.: (04)25273278
手機 Phone Number: 0912-368977

避難收容處所
Emergency Shelter

名稱：瑞陽國小
地址：豐原區北陽里瑞陽路山仔頂83號
聯絡人：吳維吉
聯絡電話：04-25296091 專線
管理人：吳其鈞
聯絡電話：04-25291101#630
收容面積：4454.65 平方公尺
容納人數：100人

名稱：豐東國中
地址：豐原區北陽里豐東路七十五號
聯絡人：吳維吉
聯絡電話：04-25296091 專線
管理人：謝其平
聯絡電話：04-25221743#230
收容面積：12570 平方公尺
容納人數：700人

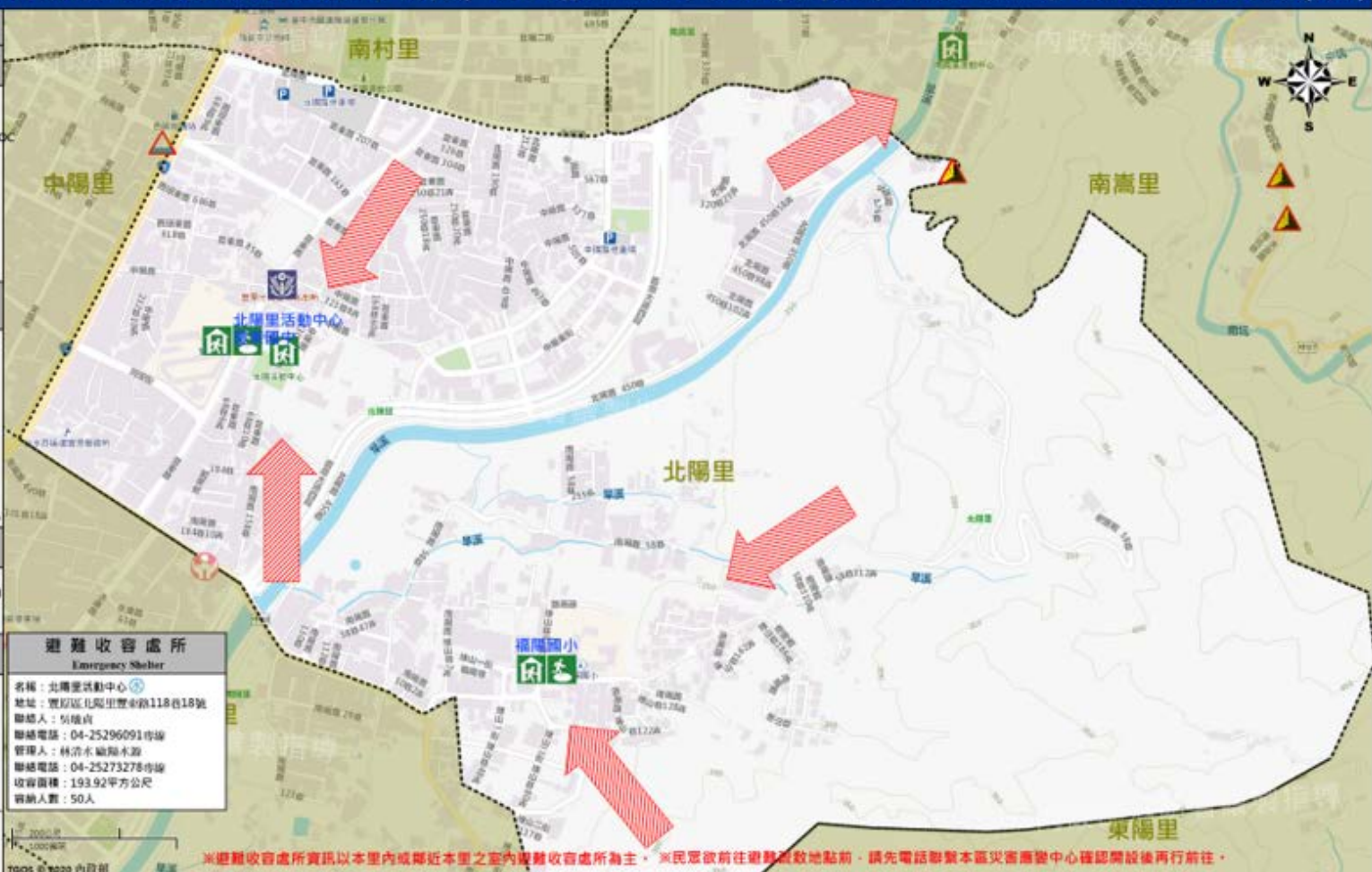

直升機停機處
Helipad info

名稱：豐東國中
轄區分隊(電話)：豐南分隊(04-25123119)

臺中市豐原區北陽里
Made in Jun 2020/City Fengyuan District, Taichung City

例 Legend	防災 Disaster	道路 Road	設施 Facilities	界線 Administrative boundary
▶ 避難疏散方向 Evacuation route	▶ 歷史淹水點位 History flooding point	一般道路 Road	容積 Potential Road	區外避難處所 Shelter
▲ 歷史淹水點位 History flooding point	▲ 歷史淹水點位 History flooding point	縣道 County Highway	快速道路 Expressway	區內避難處所 Shelter
▲ 歷史淹水點位 History flooding point	▲ 歷史淹水點位 History flooding point	國道 Highway	臺灣鐵路 TRA	醫院 Hospital
▲ 歷史淹水點位 History flooding point	▲ 歷史淹水點位 History flooding point	臺灣高鐵 THSR	社福機構(身障) Disabled Persons	警察單位 Police station
▲ 歷史淹水點位 History flooding point	▲ 歷史淹水點位 History flooding point		社福機構(老人) Elderly welfare institution	消防單位 Fire agency
▲ 歷史淹水點位 History flooding point	▲ 歷史淹水點位 History flooding point		社福機構(兒少) Children welfare	民生物資儲備處所 Material reserve
			一般護理之家 Nursing Home	區行政界線 District level
			災害應變中心 Emergency Operation Center	里行政界線 Village level
				直升機停機處 Helipad

臺中市豐原區朴子里簡易疏散避難地圖 Puzi Vil., Fengyuan District, Taichung City Simple Evacuation Map No.6600900-036(1/2)

防災資訊表 Information Table
災害通報單位 Notification Unit
臺中市災害應變中心 Taichung EOC 04-2381119#567 豐原區災害應變中心 Fengyuan District EOC 04-25222106 警政局豐原分局 Police Department 04-25224684 消防局豐原分隊 Fire Bureau 04-25222300 1999臺中市民一通通 Citizen Helpline 1999
防災資訊網站 Emergency Information website
 經濟部水利署防災資訊服務網 Water Resources Agency, Ministry of Economic Affairs http://wra2.wra.gov.tw/  行政院農業委員會土石流防災資訊網 Debris Flow Disaster Prevention Information http://24hr.ndp.gov.tw/  NCDR災害防救資訊網 National Science and Technology Center for Disaster Reduction http://www.nsc.gov.tw/  臺中市水利局水災防救資訊網 Water Resources Bureau of Taichung City Government http://wra.gov.tw/taichung.gov.tw/TC5AFIAT/
緊急聯絡人 Emergency Contact person
主任：陳文愷 Chief of Puzi Vil.: CHEN, WEN-CHI 電話 Tel: (04)25273274 手機 Phone Number: 0932-530127
避難收容處所 Emergency Shelter
名稱：朴子里活動中心 地址：朴子川雲南路二0535巷119號 聯絡人：吳峻貞 聯絡電話：04-25296091專線 管理人：陳文愷 賴啟學 聯絡電話：04-25273274專線 收容面積：144.41平方公尺 容納人數：50人

直升機停機處 Helipad site
名稱： 轄區分隊(電話)：
臺中市消防局豐原分隊 Made in Jan 2020 by Fengyuan District, Taichung City

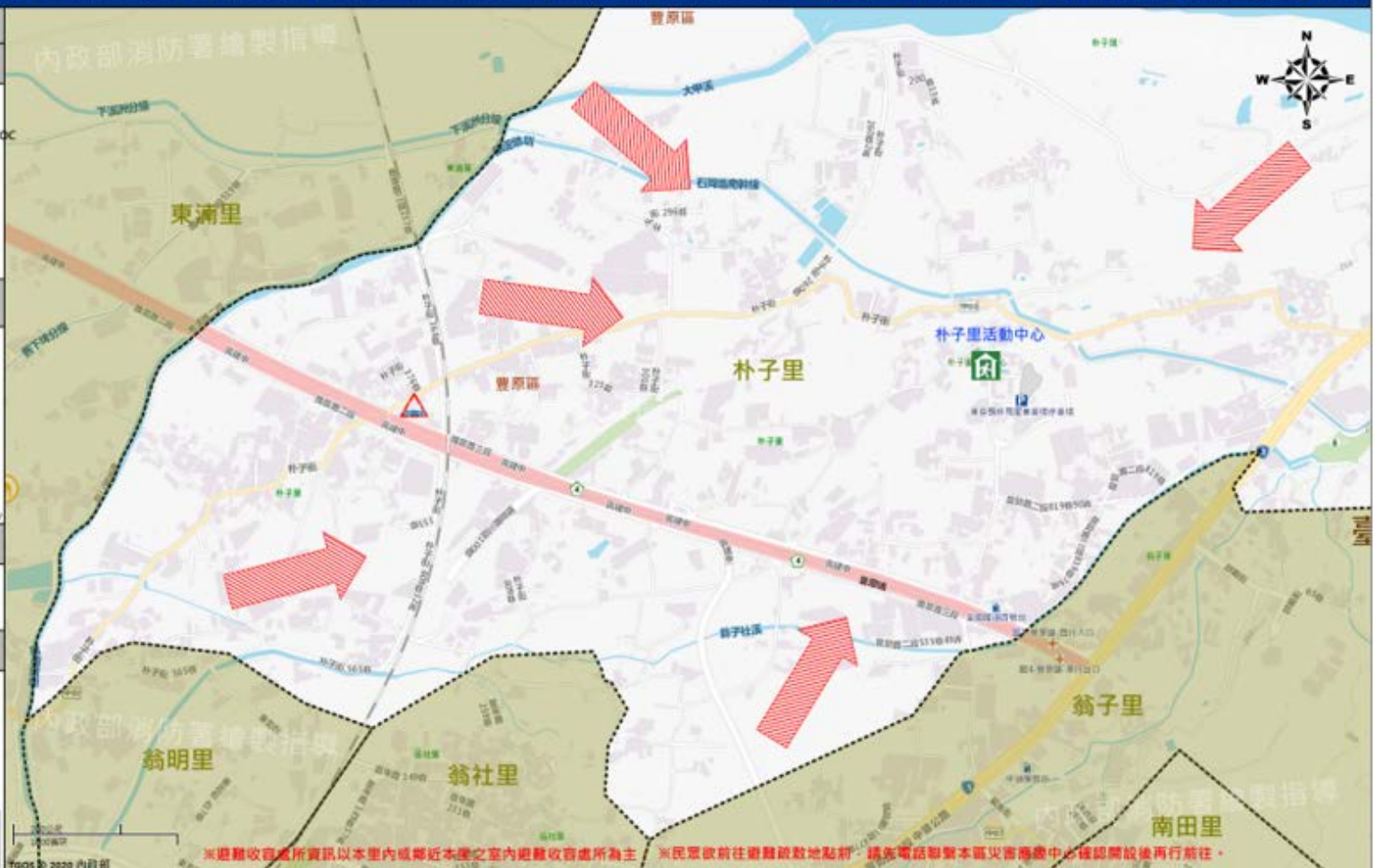

*避難收容處所資訊以本里內或鄰近本里之室內避難收容處所為主 *民眾欲前往避難疏散地點前，請先電話聯繫本區災害應變中心確認開設後再行前往。

圖例	防災 Disaster	道路 Road	設施 Facilities	界線 Administrative boundary
	避難疏散方向 Evacuation route	 一般道路 Road	 室外避難處所 Shelter	 區行政界線 District level
	歷史淹水點位 History Flooding Point	 縣道 County highway	 醫療機構 Hospital	 里行政界線 Village level
	歷史變地災害 History slope point	 國道 Highway	 社福機構(身障) Disabled Persons	
		 臺灣高鐵 THSR	 社福機構(老人) Elderly welfare institution	
			 社福機構(兒少) Children welfare	
			 一般護理之家 Nursing Home	
			 EOC 災害應變中心 Emergency Operation Center	
			 直升機停機處 Helipad	

臺中市豐原區朴子里簡易疏散避難地圖 Puzi Vil., Fengyuan District, Taichung City Simple Evacuation Map No.6600900-036(2/2)

防災資訊表 Information Table
災害通報單位 Notification Unit
臺中市災害應變中心 Taichung EOC 04-23811194567
豐原區災害應變中心 Fengyuan District EOC 04-25222106
警政尚書辦分局 Police Department 04-25224684
消防局豐原分隊 Fire Bureau 04-25222300
1999臺中市民一网通 Citizen Helpline 1999

防災資訊網站 Emergency Information website
 經濟部水利署防災資訊服務網 Water Resources Agency, Ministry of Economic Affairs http://pfa2.wra.gov.tw/
 行政院農業委員會土石流防災資訊網 Disaster Prevention Information http://246.wdps.gov.tw/
 NCDR災害應變網 National Science and Technology Center for Disaster Reduction http://www.ncdr.nat.gov.tw/
 臺中市水利局防災資訊網 Water Resources Bureau of Taichung City Government http://wfb.wra.taichung.gov.tw/TCMFAV/

緊急聯絡人 Emergency Contact person
主任：陳文信 Chief of Puzi Vil.: CHEN, WEN-CHI 電話 Tel: (04)25273274 手機 Phone Number: 0932-530127

避難收容處所 Emergency Shelter
名稱：朴子里活動中心 地址：朴子里常熟路二段535巷119號 聯絡人：張峻貞 聯絡電話：04-25296091專線 管理人員：陳文信 賴政學 聯絡電話：04-25273274專 收容面積：144.41平方公尺 容納人數：50人



直升機停機處 Helipad Info
名稱： 轄區分隊(電話)：
臺中市消防局豐原分隊 Made in Jun. 2020 by Fengyuan District, Taichung City

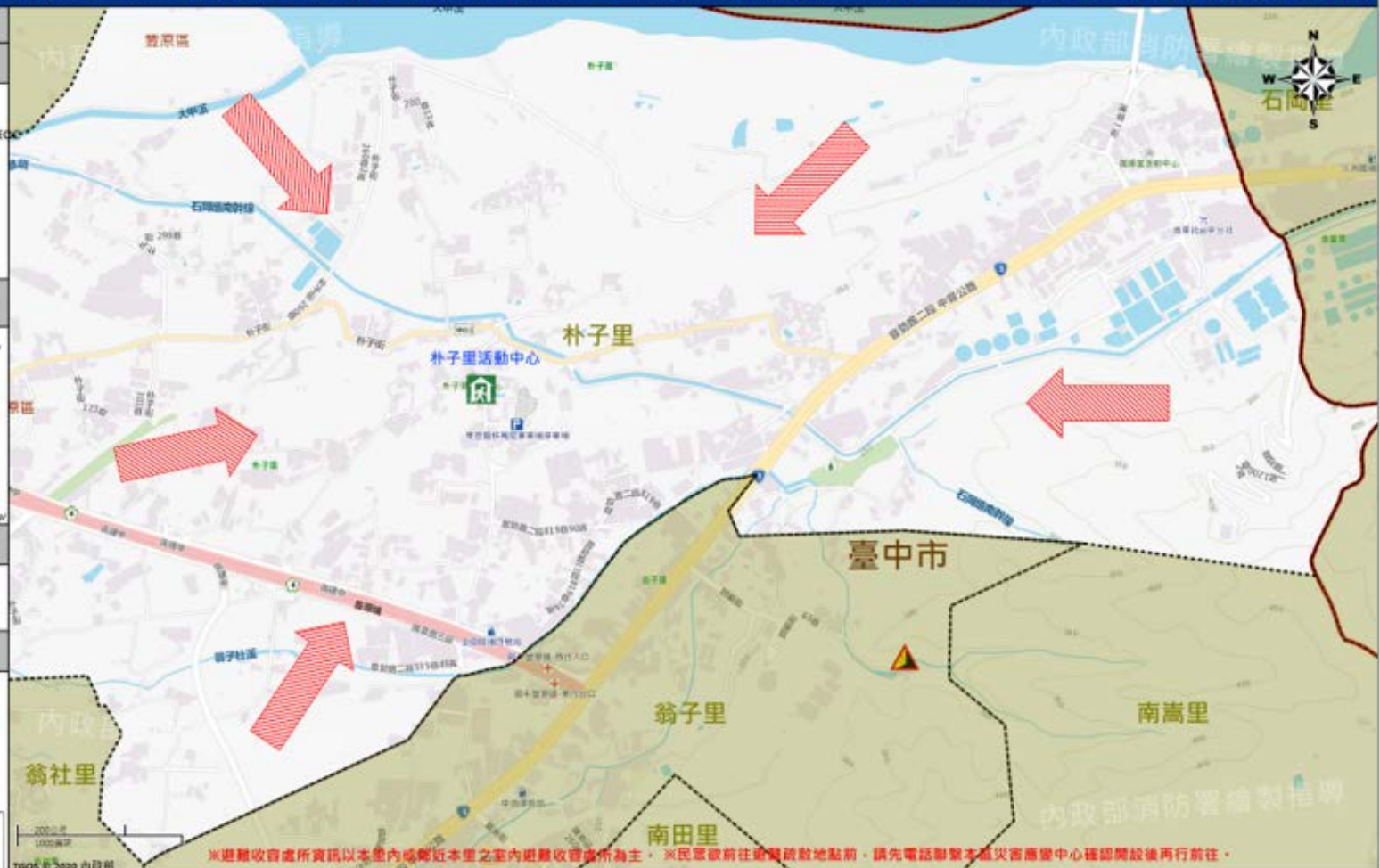

*避難收容處所資訊以本里內或鄰近本里之室內避難收容處所為主。*民眾欲前往避難收容地點前，請先電話聯繫本區災害應變中心確認開設後再行前往。

例	防災 Disaster	道路 Road	設施 Facilities	界線 Administrative boundary
	避難疏散方向 Evacuation route	 一般道路 Road	 容納 Provincial Road	 區政界線 District level
	歷史淹水點位 History Flooding Point	 縣道 County highway	 室外避難處所 Shelter	 里政界線 Village level
	歷史地质灾害 History slope point	 國道 Highway	 醫療機構 Hospital	
		 專用鐵路 TRA	 社福機構(身障) Disabled Persons	
		 臺灣高鐵 THSR	 社福機構(老人) Elderly welfare institution	
			 社福機構(兒少) Children welfare	
			 一般護理之家 Nursing Home	
			 災害應變中心 Emergency Operation Center	
			 直升機停機處 Helipad	

臺中市豐原區西安里簡易疏散避難地圖 Xi'an Vil., Fengyuan District, Taichung City Simple Evacuation Map No.6600900-009(1/1)

防災資訊表 Information Table
災害通報單位 Notification Unit
臺中市災害應變中心 Taichung EOC 04-23811119#567
豐原區災害應變中心 Fengyuan District EOC 04-25222106
警察局豐原分署 Police Department 04-25224684
消防局豐原分隊 Fire Bureau 04-25222300
1999臺中市民一通話 Citizen Helpline 1999

防災資訊網站
Emergency Information website

- 經濟部水利署水災資訊服務網
Water Resources Agency, Ministry of Economic Affairs
<http://pa2.wra.gov.tw/>
- 行政院農業委員會土石流防災資訊網
Disaster Flow Disaster Prevention Information
<http://216.mda.gov.tw/>
- NCDR 國家防災科技中心
National Science and Technology Center for Disaster Reduction
<http://www.nat.gov.tw/>
- 臺中市自來水利用與防災資訊網
Water Resources Bureau of Taichung City Government
<https://webtech.taichung.gov.tw/TC5AR/>

緊急聯絡人
Emergency Contact person

里長：葉茂強
Chief of Xi'an Vil.: LQ MAO-JUNG
電話 Tel: (04)25273279
手機 Phone Number: 0921-338092

避難收容處所
Emergency Shelter

名稱：瑞穗國小
地址：豐原區西安里西安街七十二號
聯絡人：吳維貞
聯絡電話：04-25296091專線
管理人：許祥祥
聯絡電話：04-25262064#731
收容面積：4900平方公尺
容納人數：1000人

名稱：西安里活動中心
地址：豐原區西安里西安街72-2號
聯絡人：吳維貞
聯絡電話：04-25296091專線
管理人：謝茂榮 蘇文河
聯絡電話：04-25273279專線
收容面積：257.3平方公尺
容納人數：100人

直升機停機處
Helipad site

名稱：豐原高橋
轄區分隊(電話)：豐原分隊(04-25222300)

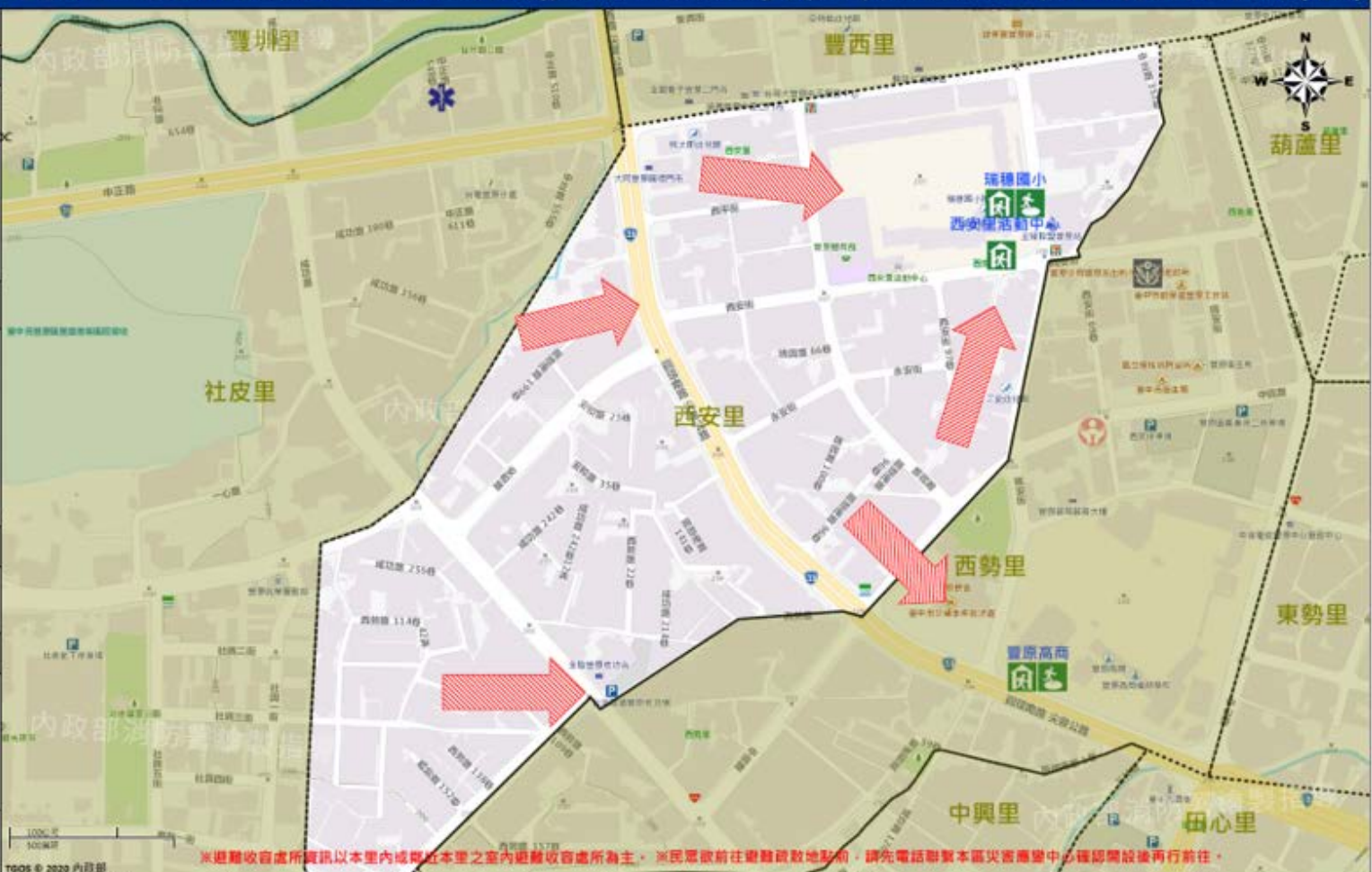

※避難收容處所資訊以本里內或鄰近本里之室內避難收容處所為主。※民眾欲前往避難收容地點前，請先電話聯繫本區災害應變中心確認開設後再行前往。

圖例 Legend	防災 Disaster	道路 Road	設施 Facilities	界線 Administrative boundary
避難疏散方向 Evacuation route	一般道路 Road	管制 Prohibited Road	室外避難處所 Shelter	區行政界線 District level
歷史淹水點位 History Flooding Point	縣道 County Highway	快速道路 Expressway	醫療機構 Hospital	鄉行政界線 Village level
歷史坡地災害 History slope point	國道 Highway	專用鐵路 TRA	社福機構(身障) Disabled Persons	
	臺灣高鐵 THSR		社福機構(老人) Elderly welfare institution	
			社福機構(兒少) Children welfare	
			一級護理之家 Nursing Home	
			災害應變中心 Emergency Operation Center	
			直升機停機處 Helipad	

臺中市豐原區西勢里簡易疏散避難地圖 Xishi Vil., Fengyuan District, Taichung City Simple Evacuation Map No.6600900-010(1/1)

防災資訊表
Information Table

災害通報單位
Notification Unit

臺中市災害應變中心 Taichung EOC
04-23811119#567

豐原區災害應變中心 Fengyuan District EOC
04-25222106

警察局豐原分局 Police Department
04-25224684

消防局豐原分隊 Fire Bureau
04-25123119

1999臺中市民一通通 Citizen Helpline
1999

防災資訊網站
Emergency Information website

經濟部水利署防災資訊網
Water Resources Agency, Ministry of Economic Affairs
<http://wfa.gov.tw/>

行政院農業委員會土石流防災資訊網
Disaster Flow Disaster Prevention Information
<http://z.fwa.gov.tw/>

NCDR災害備援網
National Science and Technology Center for Disaster Reduction
<http://nccd.nat.gov.tw/>

臺中市水利局防災資訊網
Water Resources Bureau of Taichung City Government
<http://wfbw.taichung.gov.tw/TCISAF/>

緊急聯絡人
Emergency Contact person

里長：王耀漢
Chief of Xishi Vil.: WANG, CHIEN-CHING
電話 Tel.: (04)25252866
手機 Phone Number: 0972-732953

避難收容處所
Emergency Shelter

名稱：豐原高商
地址：豐原區內勢里同德路五十號
聯絡人：51總台
聯絡電話：04-25296091專線
管理人：李淑娟
聯絡電話：04-25283556#241 - 243
收容面積：13336平方公尺
容納人數：860人



直升機停機處
Helipad info

名稱：豐原高商
轉運分隊(電話)：豐原分隊(04-25123119)

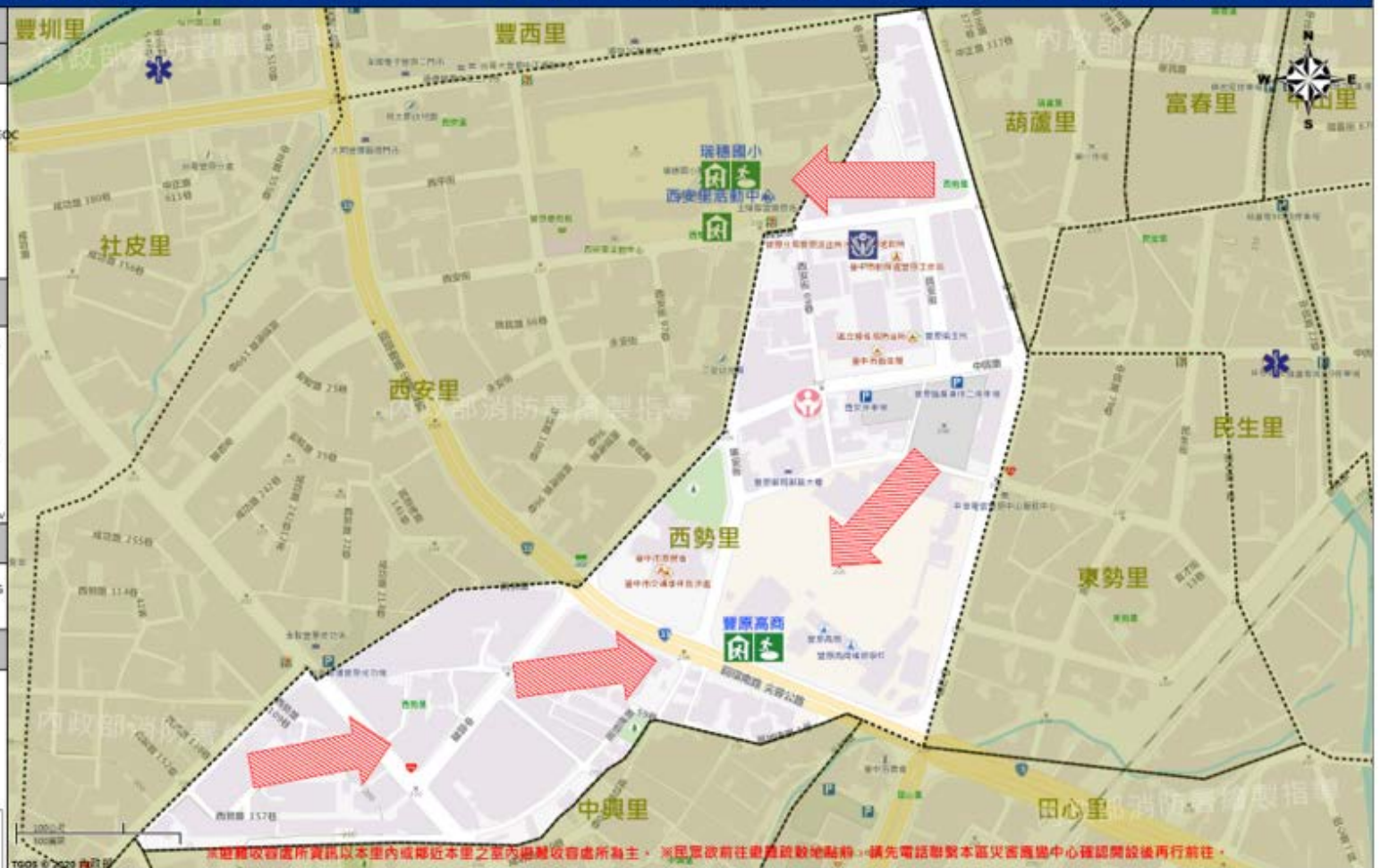

圖例 Legend	防災 Disaster	道路 Road	設施 Facilities	界線 Administrative boundary
	避難疏散方向 Evacuation route	一般道路 Road	室外避難處所 Shelter	區行政界線 District level
	歷史淹水點位 History Flooding Point	縣道 County highway	醫療機構 Hospital	里行政界線 Village level
	歷史變地災區 History slope point	國道 Highway	社區機構(特障) Disabled Persons	
		臺灣高鐵 TRSR	社區機構(老人) Elderly welfare institution	
			一級護理之家 Nursing Home	
			災害應變中心 Emergency Operation Center	
			直升機停機處 Helipad	

※避難收容處所資訊以本里內或鄰近本里之室內避難收容處所為主。*民眾欲前往避難疏散地點時，請先電話聯繫本區災害應變中心確認開設後再行前往。

臺中市豐原區東陽里簡易疏散避難地圖 Dongyang Vil., Fengyuan District, Taichung City Simple Evacuation Map No.6600900-029(1/1)

防災資訊表
Information Table

災害通報單位
Notification Unit

臺中市災害應變中心 Taichung EOC
04-23811119#567
豐原區災害應變中心 Fengyuan District EOC
04-25222106
豐原區警察局 Police Department
04-25224684
消防局豐原分隊 Fire Bureau
04-25123119
1999臺中市民一線通 Citizen Helpline
1999

防災資訊網站
Emergency Information website

經濟部水利署防災資訊服務網
Water Resources Agency, Ministry of Economic Affairs
<http://hyd.wra.gov.tw/>

行政院農業委員會土石流防災資訊網
Debris Flow Disaster Prevention Information
<http://246.nat.gov.tw/>

NCDR 災害資訊網
National Science and Technology Center for Disaster Reduction
<http://tw.ncdr.nat.gov.tw/>

臺中市水利局水災防災資訊網
Water Resources Bureau of Taichung City Government
<http://waterworks.taichung.gov.tw/NCAR/>

緊急聯絡人
Emergency Contact person

所長：張德勳
Chief of Dongyang Vil. : CHANG, TE-HSUN
電話 Tel : 04-25273283
手機 Phone Number : 0927-283777

避難收容處所
Emergency Shelter

名稱：東陽里活動中心
地址：豐原區東陽里東陽路306號
聯絡人：吳維貞
聯絡電話：04-25296091 專線
管理人員：張德勳 陳清諾
聯絡電話：04-25273283 專線
收容面積：162 平方公尺
容納人數：50 人



直升機停機處
Helipad info

名稱：
轄區分隊(電話)：

臺中市消防局 2020 年 6 月 1 日 製作
Made in Jun. 2020 by Fengyuan District, Taichung City



◎避難收容處所資訊以本里內或鄰近本里之室內避難收容處所為主，※民眾欲前往避難收容地點前，請先電話聯繫本區災害應變中心確認開設後再行前往。

圖例 Legend	防災 Disaster	道路 Road	設施 Facilities	界線 Administrative boundary
→	避難疏散方向 Evacuation route	一般道路 Road	室內避難處所 Shelter	區行政界線 District level
▲	歷史淹水點位 History Flooding Point	縣道 County highway	醫療機構 Hospital	里行政界線 Village level
▲	歷史被災災害 History slope point	國道 Highway	社福機構(身障) Disabled Person	
		臺灣高鐵 THSR	社福機構(老人) Elderly welfare institution	
			社福機構(兒少) Children welfare	
			一般護理之家 Nursing Home	
			災害應變中心 Emergency Operation Center	
				直升機停機處 Helipad

臺中市豐原區東勢里簡易疏散避難地圖 Dongshi Vil., Fengyuan District, Taichung City Simple Evacuation Map No.6600900-011(1/1)

防災資訊表 Information Table			
災害通報單位 Notification Unit	臺中市災害應變中心 Taichung EOC 04-2381119#567 豐原區災害應變中心 Fengyuan District EOC 04-25222106 警察局豐原分署 Police Department 04-25224684 消防局豐原分隊 Fire Bureau 04-25123119 1999臺中市長一通通 Citizen Helpline 1999		
防災資訊網站 Emergency Information website	經濟部水利署防災資訊服務網 Water Resources Agency, Ministry of Economic Affairs http://flood.wra.gov.tw/ 行政院農業委員會土石流防災資訊網 Debris Flow Disaster Prevention Information http://200.tw.gov.tw/ NCDR 災害情資網 National Science and Technology Center for Disaster Reduction http://tw.nccd.net.gov.tw/ 臺中市自來水局防災資訊網 Water Resources Bureau of Taichung City Government http://wrb.tcc.gov.tw/TCISAF/		
緊急聯絡人 Emergency Contact person	里長：胡慧玲 Chief of Dongshi Vil.: HU, HUI-LING 電話 Tel: (04)25267398 手機 Phone Number: 0912-623360		
避難收容處所 Emergency Shelter	名稱：瑞穗國小 地址：豐原區西安里西安街七十二號 聯絡人：吳敏貞 聯絡電話：04-25296091 專線 管理人：許淑萍 聯絡電話：04-25262064#731 收容面積：4900 平方公尺 容納人數：1000 人		
避難收容處所 Emergency Shelter	名稱：豐原高美 地址：豐原區內勢里朝陽南路五十一號 聯絡人：吳敏貞 聯絡電話：04-25296091 專線 管理人：李淑娟 聯絡電話：04-25283556#241-243 收容面積：13336 平方公尺 容納人數：860 人		
避難收容處所 Emergency Shelter	名稱：西安里活動中心 地址：豐原區西安里西安街 72-2 號 聯絡人：吳敏貞 聯絡電話：04-25296091 專線 管理人：謝茂榮 蘇文河 聯絡電話：04-25273279 專線		
直昇機停機處 Helipad info	名稱：豐原高美 轉運分隊(電話)：豐原分隊(04-25222300)		
臺中市豐原區公所編印 Made in Jan. 2020 by Fengyuan District, Taichung City	TO05 © 2020 內政部		
例 Legend	*避難收容處所資訊以本里內或鄰近本里之鄰里避難收容處所為主。*民眾欲前往避難收容地點前，請先電話聯繫本區災害應變中心確認開放後再行前往。		
防災 Disaster	道路 Road	設施 Facilities	界線 Administrative boundary
避難疏散方向 Evacuation route	一般道路 Road	室外避難處所 Shelter	行政界線 District level
歷史淹水點位 History Flooding Point	快速道路 Expressway	醫療機構 Hospital	行政界線 Village level
歷史地災區 History slope point	國道 Highway	社福機構(身障) Disabled Person	消防單位 Fire agency
臺灣高鐵 THSR	專用鐵路 TRA	社福機構(老人) Elderly Welfare Institute	社福機構(兒童) Children Welfare
一般護理之家 Nursing Home	災害應變中心 EOC	災害應變中心 Emergency Operation Center	直昇機停機處 Helipad

臺中市豐原區南田里簡易疏散避難地圖 Nantian Vil., Fengyuan District, Taichung City Simple Evacuation Map No.6600900-031(1/1)

防災資訊表 Information Table
災害通報單位 Notification Unit
臺中市災害應變中心 Taichung EOC 04-23811119#567 豐原區災害應變中心 Fengyuan District EOC 04-25222106 警察局豐原分隊 Police Department 04-25224684 消防局豐原分隊 Fire Bureau 04-25222300 1999臺中市民一線通 Citizen Helpline 1999
防災資訊網站 Emergency Information website
經濟部水利署防災資訊服務網 Water Resources Agency, Ministry of Economic Affairs https://wra.gov.tw/
行政院防災備災土石流防災資訊網 Disaster Flow Disaster Prevention Information http://www.ndcpr.gov.tw/
NCDR 國家防災科學技術中心 National Science and Technology Center for Disaster Reduction http://www.ndc.nat.gov.tw/
臺中市自來水特種災害資訊網 Water Resources Bureau of Taichung City Government https://waterbureau.taichung.gov.tw/TCM/FM/
緊急聯絡人 Emergency Contact person
里長：劉南村 Chief of Nantian Vil.: LIU, NAN-TSUN 電話 Tel.: (04)25221845 手機 Phone Number: 0937-772379
避難收容處所 Emergency Shelter
名稱：豐原高中 地址：豐原區南田里水源路150號 聯絡人：吳維貞 聯絡電話：04-25296091市線 管理人員：曾炎順 聯絡電話：04-25290381#1312 收容面積：6550平方公尺 容納人數：210人
名稱：豐源國中 地址：豐原區南田里南興路33號 聯絡人：吳維貞 聯絡電話：04-25296091市線 管理人員：徐松敏 聯絡電話：04-25203470#551 收容面積：3500平方公尺 容納人數：200人
直升機停機處 Helipad site
名稱：豐原高中 轉運分隊(電話)：豐原分隊(04-25222300)

※避難收容處所資訊以本里內或鄰近本里之室內避難收容處所為主，※民眾欲前往避難收容地點前，請先電話聯繫本區災害應變中心確認開設後再行前往。

	防災 Disaster	道路 Road		設施 Facilities			界線 Administrative boundary
圖例 Legend	避難疏散方向 Evacuation route	一般道路 Road	省道 Provincial Road	室外避難處所 Shelter	室內避難處所 Shelter	民生物資儲備處所 Material reserve	區行政界線 District level
	歷史淹水點位 History flooding point	縣道 County Highway	快速道路 Expressway	醫療機構 Hospital	警察單位 Police station	消防單位 Fire station	里行政界線 Village level
	歷史坡地災害 History slope point	國道 Highway	臺灣鐵路 TRA	社福機構(身障) Disabled Person	社福機構(老人) Elderly welfare institution	社福機構(兒少) Children welfare	
		臺灣高鐵 THSR	一般護理之家 Nursing Home	災害應變中心 Emergency Operation Center	直升機停機處 Helipad		

臺中市豐原區南村里簡易疏散避難地圖

Nancun Vil., Fengyuan District, Taichung City Simple Evacuation Map No.660090-030(1/1)

防災資訊表 Information Table
災害通報單位 Notification Unit
臺中市災害應變中心 Taichung EOC 04-23811119#567 豐原區災害應變中心 Fengyuan District EOC 04-25222106 警察局豐原分局 Police Department 04-25224684 消防局豐原分隊 Fire Bureau 04-25222300 1999臺中市一碼通 Citizen Helpline 1999

防災資訊網站 Emergency Information website
經濟部水利署防災資訊服務網 Water Resources Agency, Ministry of Economic Affairs http://hy2.wra.gov.tw/
行政院農委會土石流防災資訊網 Debris Flow Disaster Prevention Information http://246.wvcb.gov.tw/
NCDR 國家防災網 National Science and Technology Center for Disaster Reduction http://www.ncdr.nat.gov.tw/
臺中市政府水利局防災資訊網 Water Resources Bureau of Taichung City Government https://waterbureau.taichung.gov.tw/TCSAF/

緊急聯絡人 Emergency Contact person
里長：謝見忠 Chief of Nancun Vil. : HSIEH, CHIEN-CHUNG 電話 Tel : (04)25132523 手機 Phone Number : 0921-006258

避難收容處所 Emergency Shelter
名稱：豐村國小 地址：豐原區南村里水瀨路三四一號 聯絡人：吳敏貞 聯絡電話：04-25296091 專線 管理人：張淨維 聯絡電話：04-25222468#740 收容面積：3500平方公尺 容納人數：300人
名稱：南村里活動中心 地址：豐原區南村里順車路918號 聯絡人：吳敏貞 聯絡電話：04-25296091 專線 管理人：謝見忠 陳湧銘 聯絡電話：04-25132523 專線 收容面積：370.48平方公尺 容納人數：100人

直升機停機處 Heliport Info
名稱：豐村國小 轄區分隊(電話)：豐原分隊(04-25222300)

圖例 Legend
避難疏散方向 Evacuation route
歷史淹水點位 History Flooding Point
歷史坡地災害 History slope point

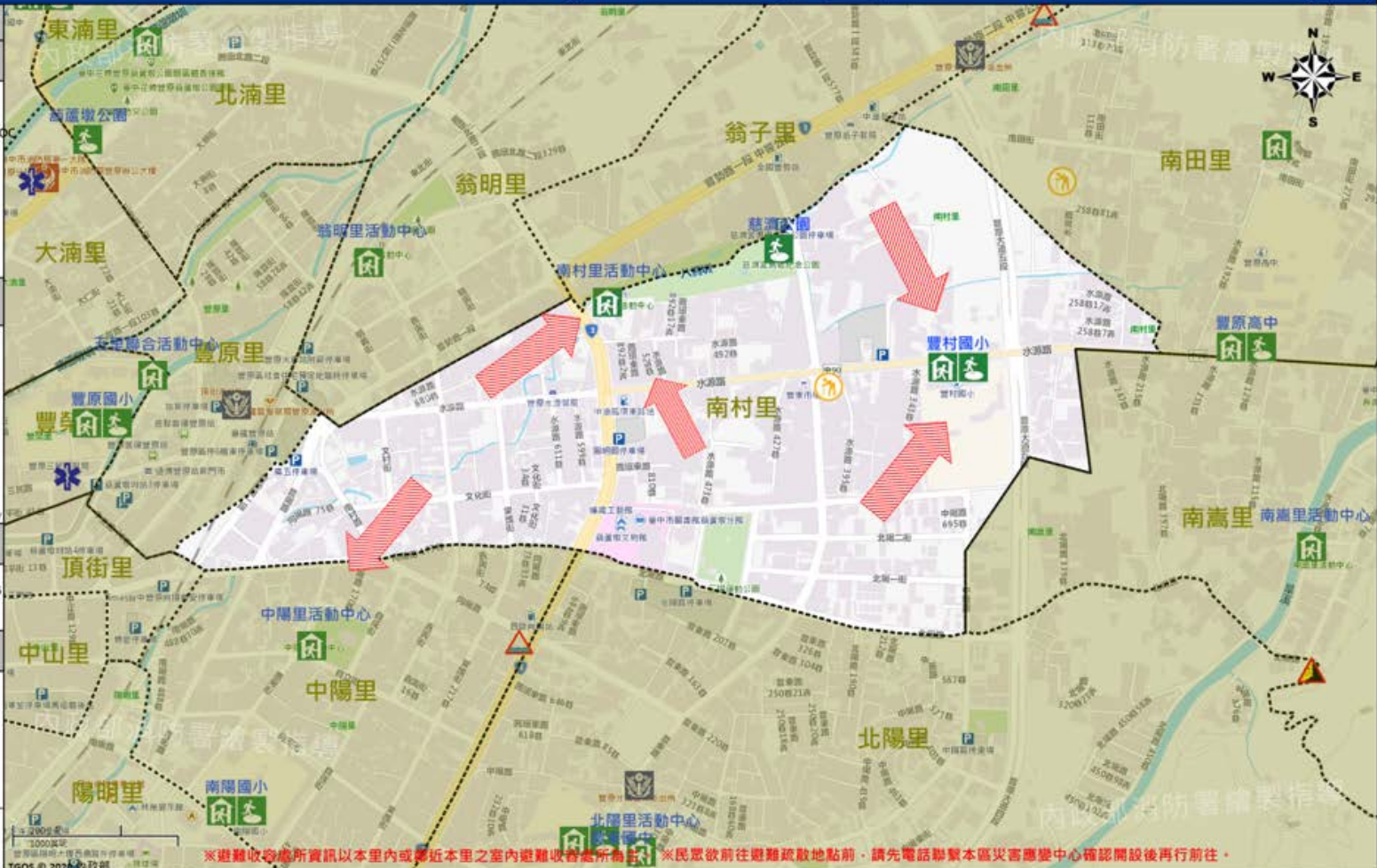

*避難收容處所資訊以本里內或鄰近本里之室內避難收容處所為主。*民眾欲前往避難疏散地點前，請先電話聯繫本區災害應變中心確認開設後再行前往。

防災 Disaster	道路 Road	設施 Facilities	界線 Administrative boundary
避難疏散方向 Evacuation route	一般道路 Road	室外避難處所 Shelter	區行政界線 District level
歷史淹水點位 History Flooding Point	縣道 County highway	醫療機構 Hospital	里行政界線 Village level
歷史坡地災害 History slope point	省道 Provincial Road	社福機構(身障) Disabled Persons	
	快速道路 Expressway	社福機構(老人) Elderly welfare institution	
	國道 Highway	社福機構(兒少) Children welfare	
	臺灣高鐵 THSR	災害應變中心 Emergency Operation Center	
		一般護理之家 Nursing Home	直升機停機處 Heliport
		民生物資儲備處所 Material reserve	
		警察單位 Police station	
		消防單位 Fire agency	

臺中市豐原區南陽里簡易疏散避難地圖

Nanyang Vil., Fengyuan District, Taichung City Simple Evacuation Map No.6600900-025(1/1)

防災資訊表
Information Table
災害通報單位
Notification Unit
臺中市災害應變中心 Taichung EOC 04-23811119#567
豐原區災害應變中心 Fengyuan District EOC 04-25222106
警察局豐原分局 Police Department 04-25224684
消防局豐南分隊 Fire Bureau 04-25123119
1999臺中市民一碼通 Citizen Helpline 1999

防災資訊網站
Emergency Information website
經濟部水利署防災資訊服務網 Water Resources Agency, Ministry of Economic Affairs http://hy2.wra.gov.tw/
行政院農委會土石流防災資訊網 Debris Flow Disaster Prevention Information http://246.mard.gov.tw/
NCDR災害調查網 National Science and Technology Center for Disaster Reduction http://www.ncdr.nat.gov.tw/
臺中市政府水利局防災資訊網 Water Resources Bureau of Taichung City Government https://wrbesdrh.taichung.gov.tw/TC54Fsp

緊急聯絡人
Emergency Contact person
里長：楊國勝 Chief of Nanyang Vil.: YANG, KUO-SHENG
電話 Tel.: (04)25290359
手機 Phone Number: 0952-335597

避難收容處所
Emergency Shelter
名稱：南陽里活動中心
地址：豐原區南陽里永興路181巷6號
聯絡人：吳敏貞
聯絡電話：04-25296091專線
管理人：楊國勝 張松吉
聯絡電話：04-25290359專線
收容面積：388.13平方公尺
容納人數：100人



直升機停機處
Heliport Info
名稱：豐東國中
轄區分隊(電話)：豐南分隊(04-25222300)
臺中市政府2020年6月製作 Made in Jun 2020 by Fengyuan District, Taichung City

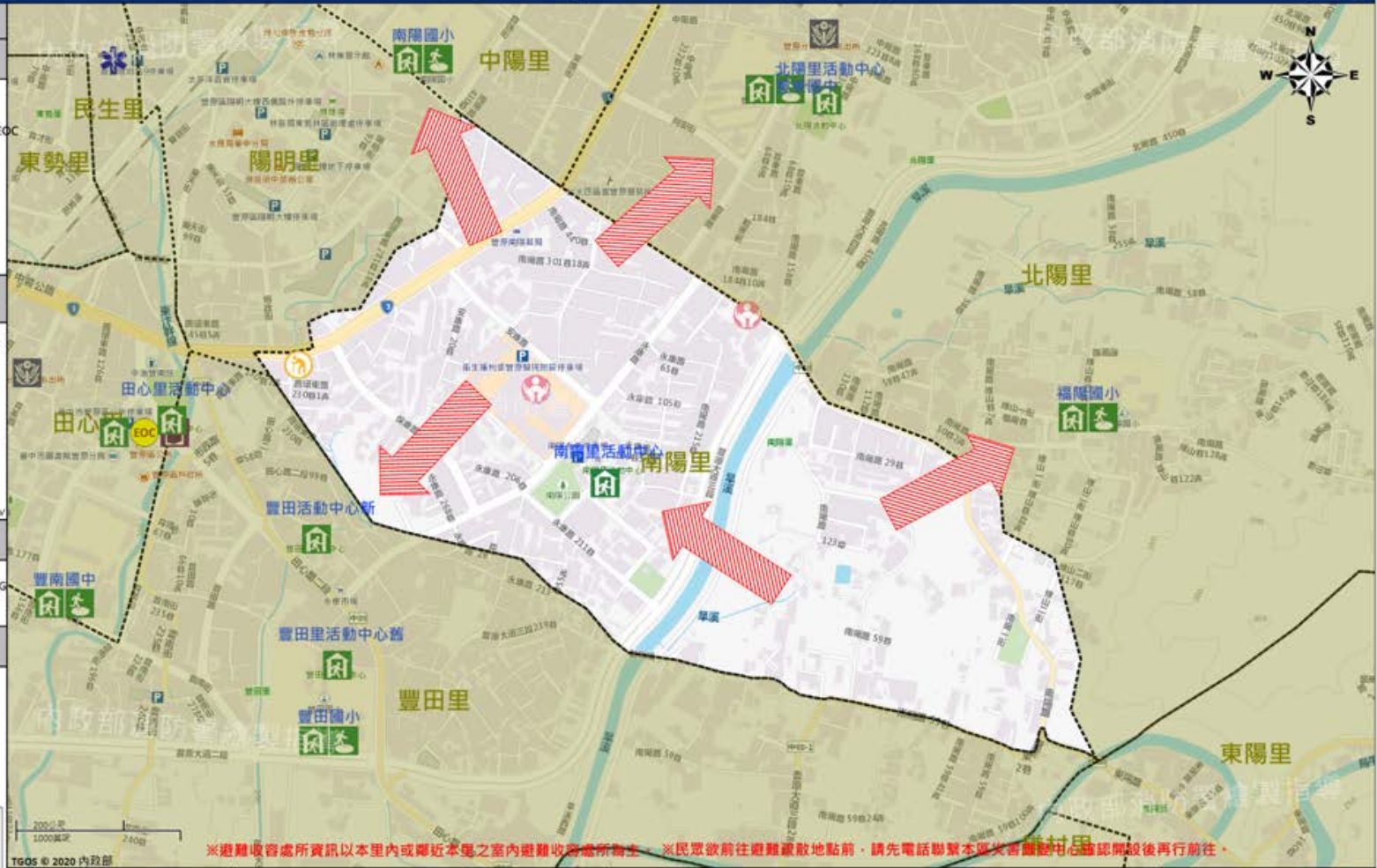

※避難收容處所資訊以本里內或鄰近本里之室內避難收容處所為主。※民眾欲前往避難收容地點前，請先電話聯繫本區災害應變中心確認開設後再行前往。

圖例	防災 Disaster	道路 Road	設施 Facilities	界線 Administrative boundary
	避難疏散方向 Evacuation route	一般道路 Road	室外避難處所 Shelter	區行政界線 District level
	歷史淹水點位 History Flooding Point	縣道 County highway	醫療機構 Hospital	里行政界線 Village level
	歷史坡地災害 History slope point	國道 Highway	社福機構(身障) Disabled Persons	
		臺灣高鐵 THSR	社福機構(老人) Elderly welfare institution	
			社福機構(兒少) Children welfare	
			一般護理之家 Nursing Home	
			災害應變中心 Emergency Operation Center	
			直升機停機處 Helipost	

臺中市豐原區翁子里簡易疏散避難地圖 Wengzi Vil., Fengyuan District, Taichung City Simple Evacuation Map No.6600900-034(1/2)

防災資訊表 Information Table
災害通報單位 Notification Unit
臺中市災害應變中心 Taichung EOC 04-23811119#567 豐原區災害應變中心 Fengyuan District EOC 04-25222106 警察局豐原分局 Police Department 04-25224684 消防局豐原分隊 Fire Bureau 04-25222300 1999臺中市民一碼通 Citizen Helpline 1999

防災資訊網站 Emergency Information website
經濟部水利署防災資訊服務網 Water Resources Agency, Ministry of Economic Affairs http://hy2.wra.gov.tw/
行政院農委會土石流防災資訊網 Debris Flow Disaster Prevention Information http://234.mvda.gov.tw/
NCDR災害資訊網 National Science and Technology Center for Disaster Reduction http://xcoodis.motl.nat.gov.tw/
臺中市政府水利局防災資訊網 Water Resources Bureau of Taichung City Government https://webinfo.taichung.gov.tw/TCSAF/

緊急聯絡人 Emergency Contact person
里長：連佳瑛 Chief of Wengzi Vil. : LIEN, CHIA-CHEN 電話 Tel : (04)25132005 手機 Phone Number : 0923-382035

避難收容處所 Emergency Shelter
名稱：翁子國民小學 地址：豐原區豐勢路二段290巷3號 聯絡人：吳敏貞 聯絡電話：04-25296091專線 管理人：柯維群 聯絡電話：04-25223369#718 收容面積：2861.46平方公尺 容納人數：260人
名稱：翁子里活動中心 地址：翁子里豐勢路二段290巷12號 聯絡人：吳敏貞 聯絡電話：04-25296091專線 管理人：連佳瑛 黃筱茂 聯絡電話：04-25132005專線 收容面積：502.88平方公尺 容納人數：100人

直升機停機處 Heliport Info
名稱： 轄區分隊(電話)：
臺中市豐原區公所2020年6月製作 Made in Jun 2020 by Fengyuan District, Taichung City

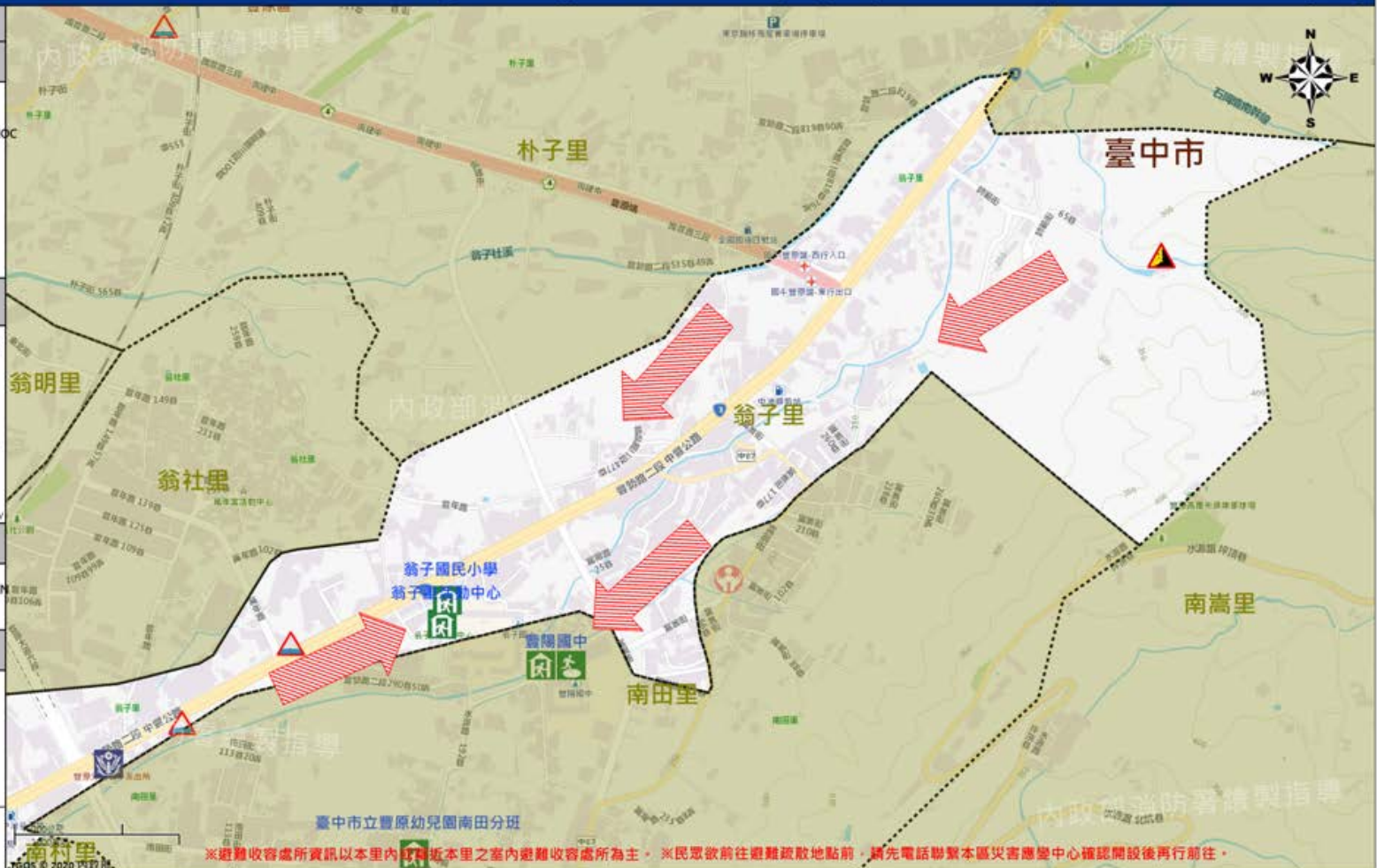

※避難收容處所資訊以本里內環繞本里之室內避難收容處所為主。※民眾欲前往避難疏散地點前，請先電話聯繫本區災害應變中心確認開設後再行前往。

圖例 Legend	防災 Disaster	道路 Road	設施 Facilities	界線 Administrative boundary
	避難疏散方向 Evacuation route	 一般道路 Road	 室外避難處所 Shelter	 區行政界線 District level
	歷史淹水點位 History Flooding Point	 縣道 County highway	 醫療機構 Hospital	 里行政界線 Village level
	歷史坡地災害 History slope point	 國道 Highway	 社福機構(身障) Disabled Persons	
		 省道 Provincial Road	 社福機構(老人) Elderly welfare institution	
		 快速道路 Expressway	 社福機構(兒少) Children welfare	
		 臺灣鐵路 TRCA	 災害應變中心 Emergency Operation Center	
		 臺灣高鐵 THSR	 一般護理之家 Nursing Home	
			 直升機停機處 Heliport	

臺中市豐原區翁子里簡易疏散避難地圖 Wengzi Vil., Fengyuan District, Taichung City Simple Evacuation Map No.6600900-034(2/2)

防災資訊表 Information Table
災害通報單位 Notification Unit
臺中市災害應變中心 Taichung EOC 04-23811119#567 豐原區災害應變中心 Fengyuan District EOC 04-25222106 警察局豐原分局 Police Department 04-25224684 消防局豐原分隊 Fire Bureau 04-25222300 1999臺中市民一碼通 Citizen Helpline 1999
防災資訊網站 Emergency Information website
經濟部水利署防災資訊服務網 Water Resources Agency, Ministry of Economic Affairs http://trp2.wra.gov.tw/
行政院農委會土石流防災資訊網 Debris Flow Disaster Prevention Information http://24h.mvrb.gov.tw/
NCDR災害情報網 National Science and Technology Center for Disaster Reduction http://ncdr.nstl.nat.gov.tw/
臺中市政府水利防災資訊網 Water Resources Bureau of Taichung City Government https://wrb.eodn.taichung.gov.tw/TC54F/
緊急聯絡人 Emergency Contact person
里長：連佳振 Chief of Wengzi Vil.: LIEN, CHIA-CHEN 電話 Tel: (04)25132005 手機 Phone Number: 0923-382035
避難收容處所 Emergency Shelter
名稱：翁子國民小學 地址：豐原區豐勢路二段290巷3號 聯絡人：吳敏貞 聯絡電話：04-25296091專線 管理人：柯進輝 聯絡電話：04-25223369#718 收容面積：2861.46平方公尺 容納人數：260人
名稱：翁子里活動中心 地址：翁子里豐勢路二段290巷12號 聯絡人：吳敏貞 聯絡電話：04-25296091專線 管理人：連佳振 萬俊茂 聯絡電話：04-25132005專線 收容面積：502.88平方公尺 容納人數：100人
直升機停機處 Heliport Info
名稱：豐原高中 轄區分隊(電話)：豐原分隊(04-25222300)
豐原區公所2020年6月製作 Made in Jun 2020 by Fengyuan District, Taichung City

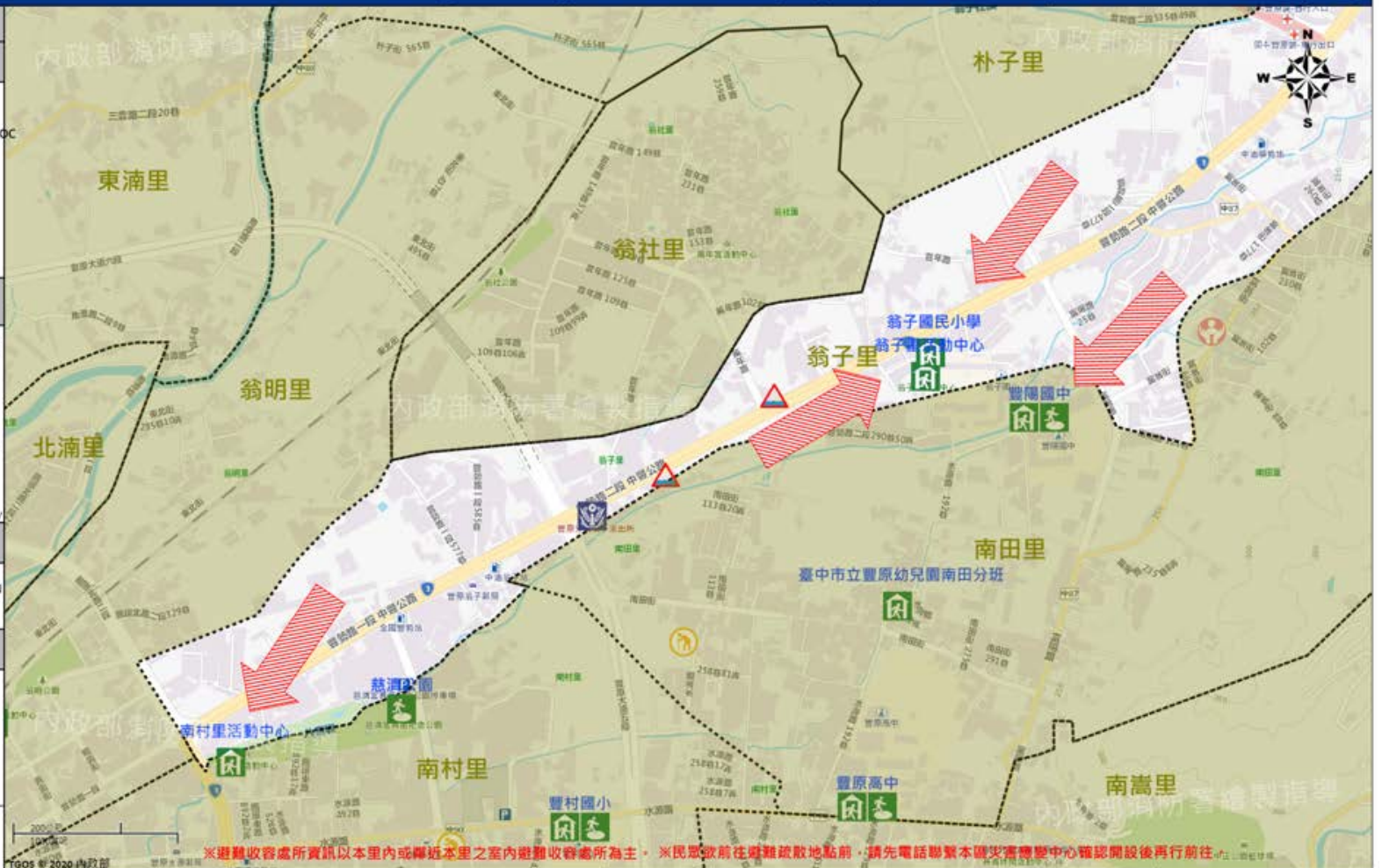

圖例 legend	防災 Disaster	道路 Road	設施 Facilities	界線 Administrative boundary
	避難疏散方向 Evacuation route	一般道路 Road	室外避難處所 Shelter	區行政界線 District level
	歷史淹水點位 History Flooding Point	縣道 County highway	醫療機構 Hospital	里行政界線 Village level
	歷史坡地災害 History slope point	國道 Highway	社福機構(身障) Disabled Persons	
		臺灣高橋 THSR	社福機構(老人) Elderly welfare institution	
			社福機構(兒少) Children welfare	
			一般護理之家 Nursing Home	
			災害應變中心 Emergency Operation Center	
				直升機停機處 Heliport

臺中市豐原區翁社里簡易疏散避難地圖 Wengshe Vil., Fengyuan District, Taichung City Simple Evacuation Map No.6600900-035(1/1)

防災資訊表 Information Table
災害通報單位 Notification Unit
臺中市災害應變中心 Taichung EOC 04-23811119#567 豐原區災害應變中心 Fengyuan District EOC 04-25222106 警察局豐原分局 Police Department 04-25224684 消防局豐原分隊 Fire Bureau 04-25222300 1999臺中市民一碼通 Citizen Helpline 1999

防災資訊網站 Emergency Information website
經濟部水利署防災資訊服務網 Water Resources Agency, Ministry of Economic Affairs http://hy2.wra.gov.tw/
行政院農委會土石流防災資訊網 Debris Flow Disaster Prevention Information http://246.socb.gov.tw/
NCDR災害情資網 National Science and Technology Center for Disaster Reduction http://veedts.ncdr.nat.gov.tw/
臺中市水利局防災資訊網 Water Resources Bureau of Taichung City Government https://wrb003.taichung.gov.tw/TC5AFI/

緊急聯絡人 Emergency Contact person
里長：吳安修 Chief of Wengshe Vil. : WU, AN-HSIU 電話 Tel : (04)25273285 手機 Phone Number : 0932-610091

避難收容處所 Emergency Shelter
名稱：翁子國民小學 地址：豐原區豐勢路二段290巷3號 聯絡人：吳敏貞 聯絡電話：04-25296091專線 管理人：柯進輝 聯絡電話：04-25223369#718 收容面積：2861.46平方公尺 容納人數：260人
名稱：翁子里活動中心 地址：翁子里豐勢路二段290巷12號 聯絡人：吳敏貞 聯絡電話：04-25296091專線 管理人：陳佳振 萬茂茂 聯絡電話：04-25132005專線 收容面積：502.88平方公尺 容納人數：100人

直升機停機處 Heliport Info
名稱： 轄區分隊(電話)：
臺中市消防局2020年內政科 Made in Jun 2020 by Fengyuan District, Taichung City

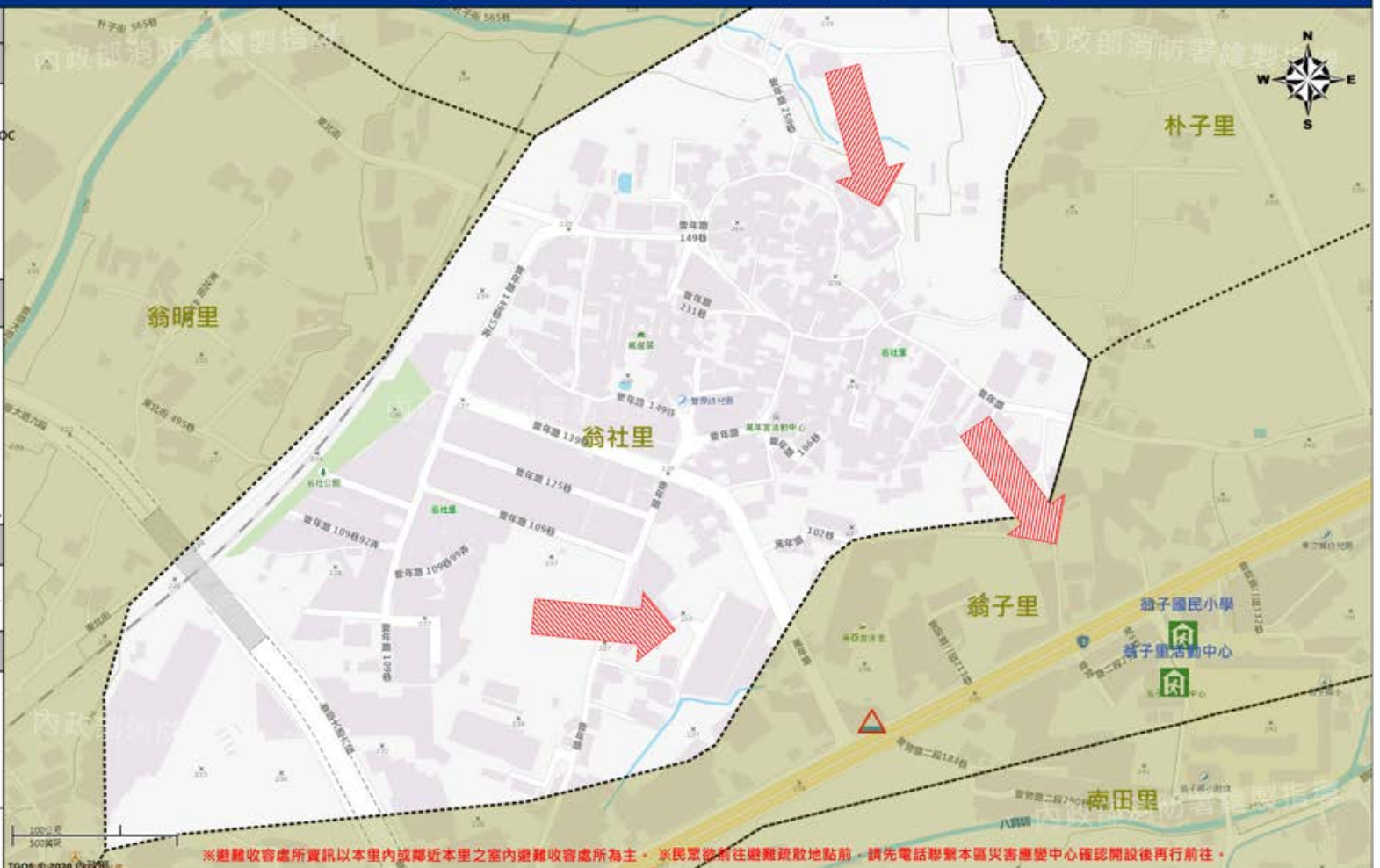

圖例 legend	防災 Disaster	道路 Road	設施 Facilities	界線 Administrative boundary
	避難疏散方向 Evacuation route	一般道路 Road	室外避難處所 Shelter	區行政界線 District level
	歷史淹水點位 History Flooding Point	縣道 County highway	醫療機構 Hospital	里行政界線 Village level
	歷史坡地災害 History slope point	省道 Highway	社福機構(身障) Disabled Persons	
		快速道路 Expressway	社福機構(老人) Elderly welfare institution	
		臺灣鐵路 TRA	社福機構(兒童) Children welfare	
		臺灣高鐵 THSR	一般護理之家 Nursing Home	
			室內避難處所 Shelter	
			警察單位 Police station	
			民生物資儲備處所 Material reserve	
			消防單位 Fire agency	
			災害應變中心 Emergency Operation Center	
			直升機停機處 Heliport	

臺中市豐原區翁社里簡易疏散避難地圖 Wengshe Vil., Fengyuan District, Taichung City Simple Evacuation Map No.6600900-035(1/1)

防災資訊表 Information Table
災害通報單位 Notification Unit
臺中市災害應變中心 Taichung EOC 04-23811119#567 豐原區災害應變中心 Fengyuan District EOC 04-25222106 警察局豐原分局 Police Department 04-25224684 消防局豐原分隊 Fire Bureau 04-25222300 1999臺中市民一碼通 Citizen Helpline 1999

防災資訊網站 Emergency Information website
經濟部水利署防災資訊服務網 Water Resources Agency, Ministry of Economic Affairs http://hy2.wra.gov.tw/
行政院農委會土石流防災資訊網 Debris Flow Disaster Prevention Information http://246.mwcb.gov.tw/
NCDR災害情資網 National Science and Technology Center for Disaster Reduction http://ncdr.nsc.gov.tw/
臺中市水利局防災資訊網 Water Resources Bureau of Taichung City Government https://wrb.ech.taichung.gov.tw/TCSMF/

緊急聯絡人 Emergency Contact person
里長：吳安修 Chief of Wengshe Vil. : WU, AN-HSIU 電話 Tel : (04)25273285 手機 Phone Number : 0932-610091

避難收容處所 Emergency Shelter
名稱：翁子國民小學 地址：豐原區豐勢路二段290巷3號 聯絡人：吳敏貞 聯絡電話：04-25296091專線 管理人：柯德輝 聯絡電話：04-25223369#718 收容面積：2861.46平方公尺 容納人數：260人
名稱：翁子里活動中心 地址：翁子里豐勢路二段290巷12號 聯絡人：吳敏貞 聯絡電話：04-25296091專線 管理人：陳佳振 萬俊茂 聯絡電話：04-25132005專線 收容面積：502.88平方公尺 容納人數：100人

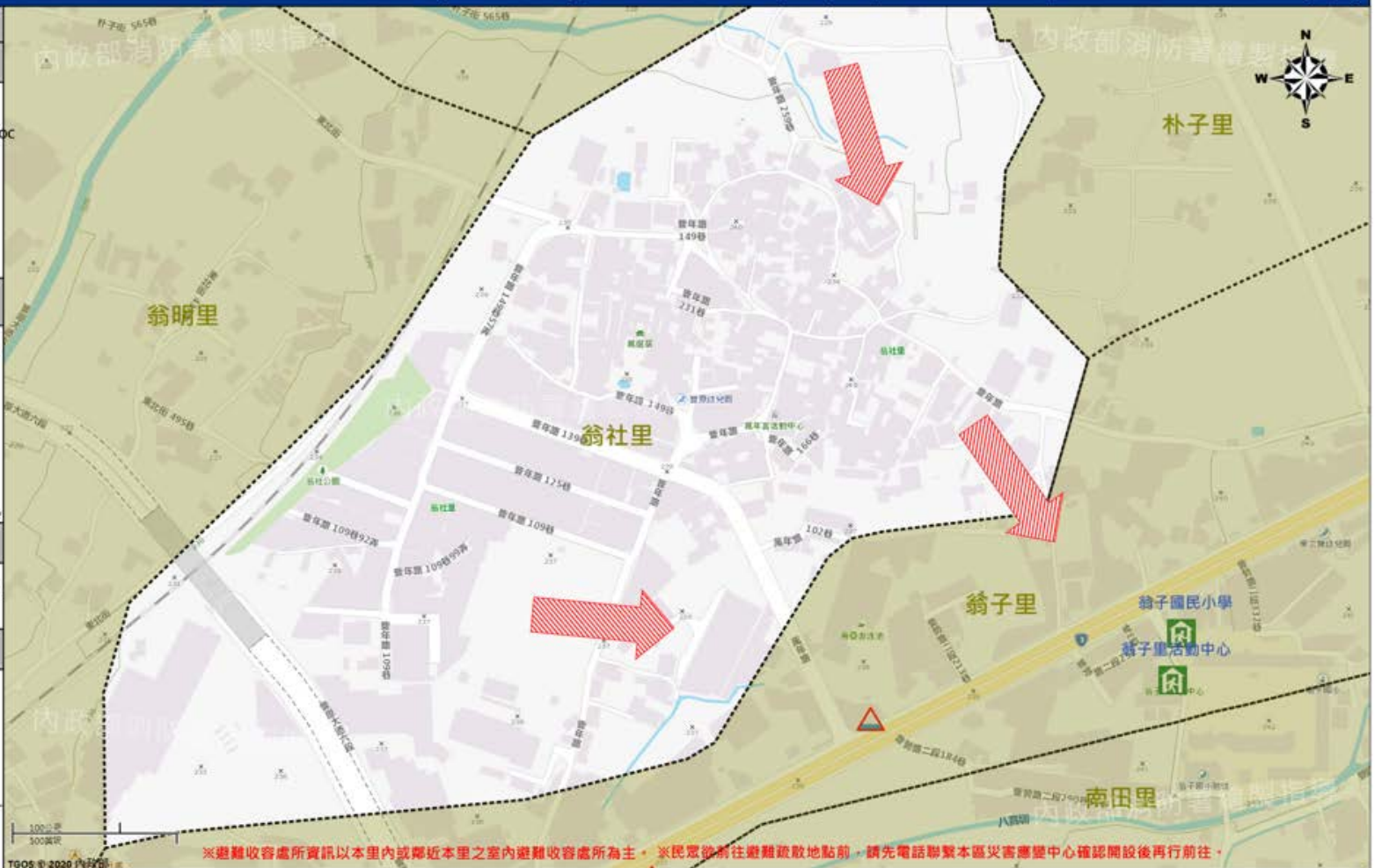

圖例 legend	防災 Disaster	道路 Road		設施 Facilities			界線 Administrative boundary
	避難疏散方向 Evacuation route	一般道路 Road	省道 Provincial Road	室外避難處所 Shelter	室內避難處所 Shelter	民生物資儲備處所 Material reserve	區行政界線 District level
	歷史淹水點位 History Flooding Point	縣道 County highway	快速道路 Expressway	醫療機構 Hospital	警察單位 Police station	消防單位 Fire agency	里行政界線 Village level
	歷史坡地災害 History slope point	國道 Highway	臺灣鐵路 TRA	社福機構(身障) Disabled Persons	社福機構(老人) Elderly welfare institution	社福機構(兒少) Children welfare	
	臺灣高鐵 THSR		一般護理之家 Nursing Home	災害應變中心 Emergency Operation Center	直升機停機處 Helipact		

直升機停機處 Helipact Info
名稱： 轄區分隊(電話)：
豐原區公所2020年4月製作 Made in Jun 2020 by Fengyuan District, Taichung City

※避難收容處所資訊以本里內或鄰近本里之室內避難收容處所為主。※民眾欲前往避難疏散地點前，請先電話聯繫本區災害應變中心確認開設後再行前往。

臺中市豐原區葫蘆里簡易疏散避難地圖

Hulu Vil., Fengyuan District, Taichung City Simple Evacuation Map No.6600900-007(1/1)

防災資訊表 Information Table
災害通報單位 Notification Unit
臺中市災害應變中心 Taichung EOC 04-23811119#567 豐原區災害應變中心Fengyuan District EOC 04-25222106 警察局豐原分局 Police Department 04-25224684 消防局豐南分隊 Fire Bureau 04-25123119 1999臺中市民一碼通 Citizen Helpline 1999
防災資訊網站 Emergency Information website
經濟部水利署防災資訊服務網 Water Resources Agency, Ministry of Economic Affairs http://hy2.wra.gov.tw/
行政院農委會土石流防災資訊網 Debris Flow Disaster Prevention Information http://246.nrcb.gov.tw/
NCDR災害情資網 National Science and Technology Center for Disaster Reduction http://www.nscdr.nst.gov.tw/
臺中市政府水利署防災資訊網 Water Resources Bureau of Taichung City Government https://web.nrcb.taichung.gov.tw/TCSAF.asp
緊急聯絡人 Emergency Contact person
里長：吳大川 Chief of Hulu Vil. : WU,TA-CHUAN 電話 Tel : 手機 Phone Number : 0931-655895
避難收容處所 Emergency Shelter
名稱：瑞穗國小 地址：豐原區西安里西安街七十二號 聯絡人：吳敏貞 聯絡電話：04-25296091專線 管理人：許炳祥 聯絡電話：04-25262064#731 收容面積：4933平方公尺 容納人數：1000人
名稱：西安里活動中心 地址：豐原區西安里西安街72-2號 聯絡人：吳敏貞 聯絡電話：04-25296091專線 管理人：廖茂榮 蘇文河 聯絡電話：04-25273279專線 收容面積：257.3平方公尺 容納人數：100人
直升機停機處 Heliport Info
名稱：豐原高商 轄區分隊(電話)：豐南分隊(04-25222300)
臺中市政府 豐原區公所 2020年10月製作 Made in Jan 2020 by Fengyuan District, Taichung City



*避難收容處所資訊以本里內或鄰近本里之室內避難收容處所為主。*民眾欲前往避難收容地點前，請先電話聯繫本區災害應變中心確認開設後再行前往。

圖例	防災 Disaster	道路 Road	設施 Facilities	界線 Administrative boundary
	避難疏散方向 Evacuation route	一般道路 Road	室外避難處所 Shelter	區政界線 District level
	歷史淹水點位 History Flooding Point	縣道 County highway	醫療機構 Hospital	里政界線 Village level
	歷史坡地災害 History slope point	國道 Highway	社福機構(身障) Disabled Persons	
		快速道路 Expressway	社福機構(老人) Elderly welfare institution	
		臺灣鐵路 TRA	社福機構(兒少) Children welfare	
		臺灣高橋 THSR	一般護理之家 Nursing Home	
			警察單位 Police station	
			消防單位 Fire agency	
			民生物資儲備處所 Material reserve	
			災害應變中心 Emergency Operation Center	
			直升機停機處 Heliport	

臺中市豐原區豐田里簡易疏散避難地圖 Fengtian Vil., Fengyuan District, Taichung City Simple Evacuation Map No.6600900-023(1/1)

防災資訊表
Information Table
災害通報單位
Notification Unit
臺中市災害應變中心 Taichung EOC 04-23811119#567
豐原區災害應變中心 Fengyuan District EOC 04-25222106
警察局豐原分局 Police Department 04-25224684
消防局豐南分隊 Fire Bureau 04-25123119
1999臺中市民一碼通 Citizen Helpline 1999

防災資訊網站
Emergency Information website
經濟部水利署防災資訊服務網 Water Resources Agency, Ministry of Economic Affairs http://wri2.wra.gov.tw/
行政院農委會土石流防災資訊網 Debris Flow Disaster Prevention Information http://246.mwa.gov.tw/
NCDR災害資訊網 National Science and Technology Center for Disaster Reduction http://ncdr.nsc.nat.gov.tw/
臺中市政府水利局防災資訊網 Water Resources Bureau of Taichung City Government http://wri.boroh.taichung.gov.tw/TC5AFip

緊急聯絡人
Emergency Contact person
里長：劉瑞銓 Chief of Fengtian Vil. : LIU, JUI-CHUAN 電話 Tel : (04)25273282 手機 Phone Number : 0936-876354

避難收容處所
Emergency Shelter
名稱：豐田國小 地址：豐原區豐田里田心路2段290號 聯絡人：吳敏貞 聯絡電話：04-25296091專線 管理人：陳鴻賓 黃冠茹 聯絡電話：04-25262891#730 收容面積：2642平方公尺 容納人數：500人

避難收容處所
Emergency Shelter
名稱：豐田里活動中心舊 地址：豐田里田心路二段272巷1號 聯絡人：吳敏貞 聯絡電話：04-25296091專線 管理人：劉瑞銓 于祖善 聯絡電話：04-25273282專線 收容面積：459.36平方公尺 容納人數：50人

直升機停機處
Heliport Info
名稱：豐田國小 轄區分隊(電話)：豐南分隊(04-25222300)

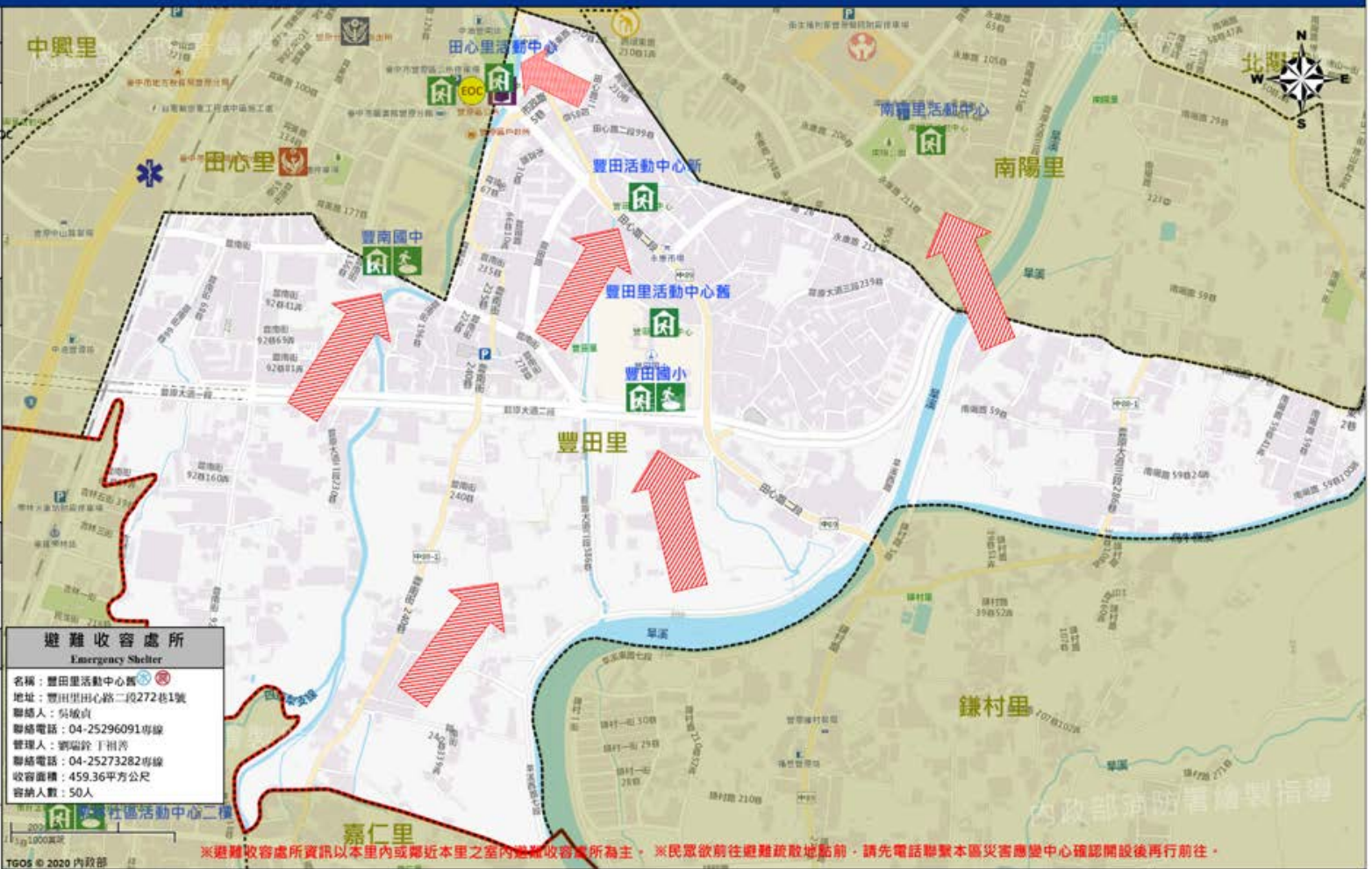

※避難收容處所資訊以本里內或鄰近本里之室內避難收容處所為主，※民庶欲前往避難疏散地點前，請先電話聯繫本區災害應變中心確認開設後再行前往。

圖例 legend	防災 Disaster	道路 Road		設施 Facilities			界線 Administrative boundary
	<ul style="list-style-type: none"> 避難疏散方向 Evacuation route 歷史淹水點位 History Flooding Point 歷史坡地災害 History slope point 	<ul style="list-style-type: none"> 一般道路 Road 縣道 County highway 國道 Highway 臺灣高捷 THSR 	<ul style="list-style-type: none"> 省道 Provincial Road 快速道路 Expressway 臺灣鐵路 TRA 	<ul style="list-style-type: none"> 室外避難處所 Shelter 醫療機構 Hospital 社福機構(身障) Disabled Persons 一般護理之家 Nursing Home 	<ul style="list-style-type: none"> 室內避難處所 Shelter 警察單位 Police station 社福機構(老人) Elderly welfare institution 災害應變中心 Emergency Operation Center 	<ul style="list-style-type: none"> 民生物資儲備處所 Material reserve 消防單位 Fire agency 社福機構(兒少) Children welfare 直升機停機處 Heliport 	<ul style="list-style-type: none"> 區政界線 District level 里政界線 Village level

臺中市豐原區豐圳里簡易疏散避難地圖 Fengzun Vil., Fengyuan District, Taichung City Simple Evacuation Map No.6600900-018(1/1)

防災資訊表
Information Table

災害通報單位
Notification Unit

臺中市災害應變中心 Taichung EOC
04-23811119#567
豐原區災害應變中心 Fengyuan District EOC
04-25222106
警察局豐原分局 Police Department
04-25224684
消防局豐原分隊 Fire Bureau
04-25222300
1999臺中市民一碼通 Citizen Helpline
1999

防災資訊網站
Emergency Information website

經濟部水利署防災資訊服務網
Water Resources Agency, Ministry of Economic Affairs
<http://hrp2.wra.gov.tw/>

行政院農委會土石流防災資訊網
Debris Flow Disaster Prevention Information
<http://246.mvrb.gov.tw/>

NCDR災害情資網
National Science and Technology Center for Disaster Reduction
<http://ncdr.nsysu.edu.tw/>

臺中市政府水利防災資訊網
Water Resources Bureau of Taichung City Government
<http://wrb.eodh.taichung.gov.tw/TCSM/Ep>

緊急聯絡人
Emergency Contact person

里長：鄭文鑫
Chief of Fengzun Vil.: CHENG, WEN-HSIN
電話 Tel.: (04)25206740
手機 Phone Number: 0937-733301

避難收容處所
Emergency Shelter

名稱：豐圳里活動中心新
地址：豐原區豐圳里成功路520號
聯絡人：吳煥貞
聯絡電話：04-25296091專線
管理人：鄭文鑫 許世杰
聯絡電話：04-25206740專線
收容面積：457.47平方公尺
容納人數：100人



直升機停機處
Heliport Info

名稱：
轄區分隊(電話)：

豐原區公所2020年6月製作
Made in Jun 2020 by Fengyuan District, Taichung City

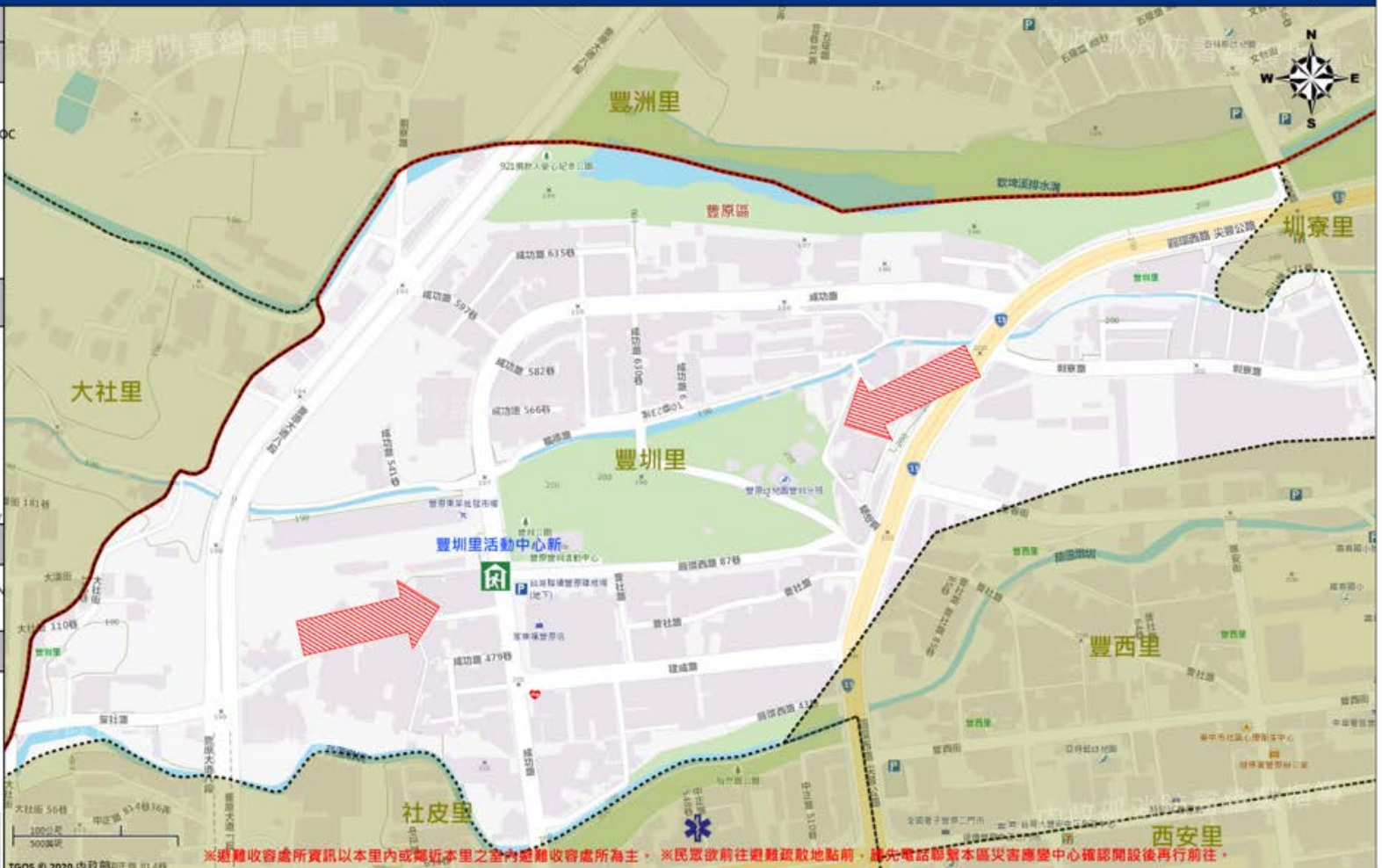

TGOS © 2020 內政部 詳見圖例 1:4萬

※避難收容處所資訊以本里內或鄰近本里之室內避難收容處所為主。※民眾欲前往避難疏散地點前，請先電話聯繫本區災害應變中心確認開設後再行前往。

圖例	防災 Disaster	道路 Road	設施 Facilities	界線 Administrative boundary
	避難疏散方向 Evacuation route	一般道路 Road	室外避難處所 Shelter	區行政界線 District level
	歷史淹水點位 History Flooding Point	縣道 County highway	醫療機構 Hospital	里行政界線 Village level
	歷史坡地災害 History slope point	國道 Highway	社區機構(身障) Disabled Persons	
		快速道路 Expressway	警察單位 Police station	
		臺灣鐵路 TRA	社區機構(老人) Elderly welfare institution	
		臺灣高橋 THSR	社區機構(兒少) Children welfare	
			一般護理之家 Nursing Home	
			災害應變中心 Emergency Operation Center	直升機停機處 Heliport

臺中市豐原區豐榮里簡易疏散避難地圖 Fengrong Vil., Fengyuan District, Taichung City Simple Evacuation Map No.6600900-004(1/1)



防災資訊表 Information Table
災害通報單位 Notification Unit
臺中市災害應變中心 Taichung EOC 04-23811119#567 豐原區災害應變中心 Fengyuan District EOC 04-25222106 警察局豐原分局 Police Department 04-25224684 消防局豐原分隊 Fire Bureau 04-25222300 1999臺中市民一碼通 Citizen Helpline 1999
防災資訊網站 Emergency Information website
經濟部水利署防災資訊服務網 Water Resources Agency, Ministry of Economic Affairs http://hy2.wra.gov.tw/
行政院委會土石流防災資訊網 Debris Flow Disaster Prevention Information http://246.nrcb.gov.tw/
NCDR災害情資網 National Science and Technology Center for Disaster Reduction http://www.nscb.nat.gov.tw/
臺中市政府水利局防災資訊網 Water Resources Bureau of Taichung City Government https://wrb00chi.taichung.gov.tw/TCSAF/
緊急聯絡人 Emergency Contact person
里長：林金玉 Chief of Fengrong Vil. : LIN, CHIN-YU 電話 Tel. : (04)25240524 手機 Phone Number : 0935-839200
避難收容處所 Emergency Shelter
名稱：豐原國小 地址：豐原區豐榮里新生北路一五五號 聯絡人：吳敏貞 聯絡電話：04-25296091專線 管理人：陳谷厚 聯絡電話：04-25222066#714 收容面積：9103平方公尺 容納人數：330人
名稱：五里聯合活動中心 地址：豐原區豐榮里新生北路155號 聯絡人：吳敏貞 聯絡電話：04-25296091專線 管理人：洪源隆等5位里長 邱太鴻 聯絡電話：04-25204086專線 收容面積：1060.71平方公尺 容納人數：200人
直升機停機處 Heliport Info
名稱：豐原國小 轄區分隊(電話)：豐原分隊(04-25222300)
臺中市政府 2020年6月製作 Made in Jun 2020 by Fengyuan District, Taichung City

圖例 legend	防災 Disaster	道路 Road	設施 Facilities	界線 Administrative boundary
	避難疏散方向 Evacuation route	一般道路 Road	室外避難處所 Shelter	區行政界線 District level
	歷史淹水點位 History Flooding Point	縣道 County highway	醫療機構 Hospital	里行政界線 Village level
	歷史坡地災害 History slope point	國道 Highway	社福機構(身障) Disabled Persons	
		快速道路 Expressway	社福機構(老人) Elderly welfare institution	
		臺灣鐵路 TRA	社福機構(兒少) Children welfare	
		臺灣高鐵 THSR	一般護理之家 Nursing Home	
			災害應變中心 Emergency Operation Center	
			直昇機停機處 Heliport	

臺中市豐原區鎌村里簡易疏散避難地圖 Liancun Vill., Fengyuan District, Taichung City Simple Evacuation Map No.660900-024(2/2)

防災資訊表
Information Table

災害通報單位
Notification Unit

臺中市災害應變中心 Taichung EOC
04-2381119#567
豐原區災害應變中心 Fengyuan District EOC
04-25222106
警察局豐原分局 Police Department
04-25224684
消防局豐原分隊 Fire Bureau
04-25123119
1999臺中市區一線通 Citizen Helpline
1999

防災資訊網站
Emergency Information website

經濟部水利署防災資訊服務網
Water Resources Agency
Ministry of Economic Affairs
<https://wra.gov.tw/>
行政院農業委員會土石流防災資訊網
Debris Flow Disaster Prevention
Information
<https://dfr.mea.gov.tw/>
NCDR 國家防災網
National Science and Technology
Center for Disaster Reduction
<https://www.ncdr.gov.tw/>
臺中市水利局防災資訊網
Water Resources Bureau of
Taichung City Government
<https://water.bia.taichung.gov.tw/TCAR/>

緊急聯絡人
Emergency Contact person

區長：林耀源
Chief of Liancun Vill.: LIN LUNG-YUAN
電話 Tel: (04)25367874
手機 Phone Number: 0928-913586

避難收容處所
Emergency Shelter

名稱：鎌村里活動中心
地址：鎌村里鎌村路465巷58號2樓
聯絡人：吳敏宏
聯絡電話：04-25296091市話
管理人員：林耀源 古洋輝
聯絡電話：04-25367874市話
收容面積：360平方公尺
容納人數：100人



直升機停機處
Helipad Info

名稱：
聯絡分機(電話)：



*避難收容處所資訊以本里內或鄰近本里之室內避難收容處所為主。
*民眾欲前往避難收容地點前，請先電話聯繫本區災害應變中心確認開設後再行前往。

圖例 Legend	防災 Disaster	道路 Road	設施 Facilities				界線 Administrative boundary
	避難疏散方向 Evacuation route 歷史淹水點位 History Flooding Point 歷史淹水災區 History Water point	一般道路 Road 縣道 County highway 國道 Highway 臺灣海峽 THS	省道 Provincial Road 快速道路 Expressway 臺灣海峽 THS	室外避難處所 Shelter 醫療機構 Hospital 社福機構(身障) Disabled Persons 一般選擇之家 Nursing Home	室內避難處所 Shelter 警察單位 Police station 社福機構(老人) Elderly welfare institution 社福機構(兒少) Children welfare 災害應變中心 Emergency Operation Center	民生物資儲藏處所 Material resource 消防單位 Fire agency 社福機構(兒少) Children welfare 直升機停機處 Helipad	區行政界線 District level 里行政界線 Village level

臺中市豐原區三村里簡易疏散避難地圖 Sancun Vil., Fengyuan District, Taichung City Simple Evacuation Map No.6600900-020(1/1)

防災資訊表

Information Table

災害通報單位

Notification Unit

臺中市災害應變中心 Taichung EOC
04-2381119#567
豐原區災害應變中心 Fengyuan District EOC
04-25222106
警察局豐原分局 Police Department
04-25224684
消防局豐原分隊 Fire Bureau
04-25123119
1999 臺中市統一廣播 Citizen Helpline
1999

防災資訊網站

Emergency Information website

- 經濟部水利署防災資訊服務網
Water Resources Agency, Ministry of Economic Affairs
<http://pda.water.gov.tw/>
- 行政院救災備災土石災害防救資訊網
Disaster Flow Disaster Prevention Information
<http://disaster.moe.gov.tw/>
- NSC 國家防災資訊網
National Science and Technology Center for Disaster Reduction
<http://nscdisaster.nst.org.tw/>
- 臺中市救災備災土石災害防救資訊網
Water Resources Bureau of Taichung City Government
<http://waterinfo.taichung.gov.tw/TCDF/>

緊急聯絡人

Emergency Contact person

姓名：許金木
Chief of Sancun Vil.: HSU, CHUAN-MU
電話 Tel.: (04)25347069
手機 Phone Number: 0933-463229

避難收容處所

Emergency Shelter

名稱：合作國小
地址：豐原區三村里內南路410號
聯絡人：吳敏貞
聯絡電話：04-25296091 專線
管理人：王大同
聯絡電話：04-25323241#103
收容面積：1500 平方公尺
收容人數：100 人



名稱：三村里活動中心
地址：豐原區三村里豐源路一段10609號
聯絡人：吳敏貞
聯絡電話：04-25296091 專線
管理人：許金木 副經理
聯絡電話：04-25347069 專線
收容面積：322.6 平方公尺
收容人數：50 人



直升機停機處

Helipad site

名稱：合作國小
經編分隊(電話)：豐原分隊(04-25123119)

臺中市豐原區 2020 年 10 月 15 日 10:00 AM
Made in June 2020 by Fengyuan District, Taichung City

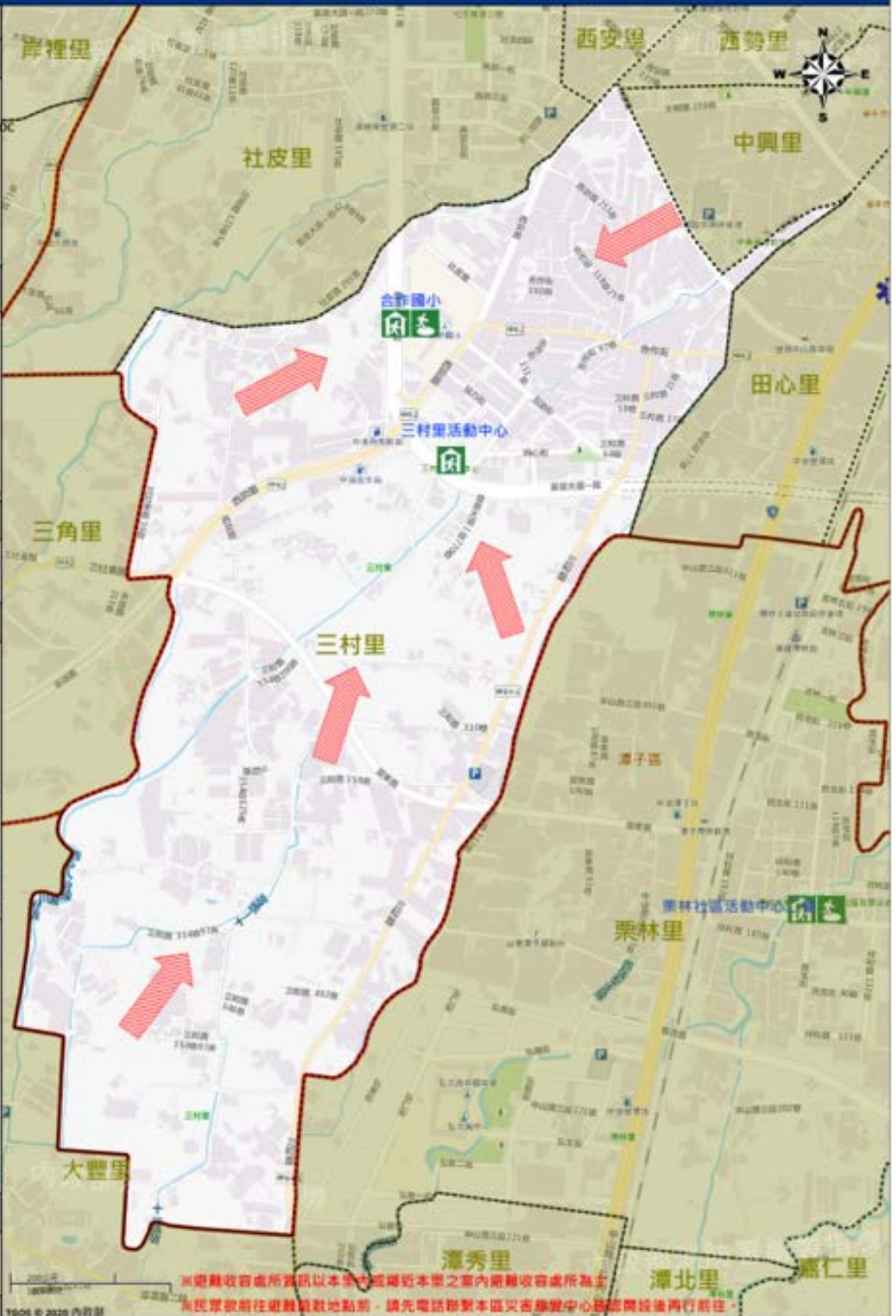

※避難收容處所資訊以本區中區場附近本圖之室內避難收容處所為主
※民眾欲前往避難收容地點前，請先電話聯繫本區災害應變中心諮詢開放後再行前往。

防災 Disaster		道路 Road			設施 Facilities			界線 Administrative boundary
圖例 legend	避難疏散方向 Evacuation route	一般道路 Road	快速道路 Expressway	國內外避難處所 Shelter	室內避難處所 Shelter	民生物資儲備處所 Material source	區行政界線 District level	
	歷史淹水區位 History Flooding Point	縣道 County highway	快速道路 Expressway	醫療機構 Hospital	警察單位 Police station	消防單位 Fire agency	里行政界線 Village level	
	歷史坡地災害 History slope point	高速公路 Highway	專用道路 TRA	社福機構(身障) Disabled Person	社福機構(老人) Elderly welfare institution	社福機構(兒童) Children welfare		
		專用高路 TRH		一般護理之家 Nursing Home	災害應變中心 Emergency Operation Center	直升機停機處 Helipad		

臺中市豐原區民生里簡易疏散避難地圖 Minsheng VII, Fengyuan District, Taichung City Simple Evacuation Map No.6600900-012(1/1)

防災資訊表 Information Table	
災害通報單位 Notification Unit	
臺中市災害應變中心 Taichung EOC 04-23811119#567 豐原區災害應變中心 Fengyuan District EOC 04-25222106 豐原區警察局 Police Department 04-25224684 消防局豐原分隊 Fire Bureau 04-25123119 1999臺中市第一線 Citizens Helpline 1999	
防災資訊網站 Emergency Information website	
經濟部水利署防災資訊服務網 Water Resources Agency, Ministry of Economic Affairs http://hywtr.gov.tw/ 行政院國土防災資訊服務網 Disaster Flow Disaster Prevention Information http://disaster.nat.gov.tw/ ACDIS 災情通報網 National Science and Technology Center for Disaster Reduction http://www.nat.gov.tw/ 臺中市政府水利防災資訊服務網 Water Resources Bureau of Taichung City Government http://www.water.taichung.gov.tw/	
緊急聯絡人 Emergency Contact person	
姓名：陳忠偉 Chief of Minsheng VII: CHEN CHIH-PAO 電話 Tel: (04)25264262 手機 Phone Number: 0921-655368	
避難收容處所 Emergency Shelter	
名稱：區心家活動中心 地址：豐原區區心家街1號 聯絡人：吳敏貞 聯絡電話：04-25296091分機 管理人員：張信基 李國祥 聯絡電話：04-25293300分機 收容面積：457.47平方公尺 容納人數：50人	
名稱：鎮德國小 地址：豐原區內安里內安街七十二號 聯絡人：吳敏貞 聯絡電話：04-25296091分機 管理人員：許朝祥 聯絡電話：04-25262064#731 收容面積：4933平方公尺 容納人數：1000人	
名稱：西安里活動中心 地址：豐原區內安里內安街72-2號 聯絡人：吳敏貞 聯絡電話：04-25296091分機 管理人員：區民蔡蘇文河 聯絡電話：04-25273279分機 收容面積：257.3平方公尺 容納人數：100人	
直升機停機處 Helipad Info	
名稱：豐原高橋 編號/名稱/電話：豐原分隊(04-25123119)	

※避難收容處所資訊以本圖內或鄰近本圖之室內避難收容處所為主
 ※民眾欲前往避難收容地點前，請先電話聯繫該區災害應變中心確認開設後再行前往。

	防災 Disaster	道路 Road	設施 Facilities	界線 Administrative boundary	
圖例 Legend	避難疏散方向 Evacuation route	一般道路 Road 快速道路 Expressway	室內避難處所 Shelter 醫療機構 Hospital 社區機構(身障) Disabled Person 一般適居之家 Nursing Home	室內避難處所 Shelter 警察單位 Police station 社區機構(老人) Elderly welfare facilities 災害應變中心 Emergency Operation Center	區行政界線 District level 里行政界線 Village level
	歷史淹水點位 History Flooding Point	國道 Highway 省道 Provincial Road	直升機停機處 Helipad 社區機構(身障) Disabled Person	消防單位 Fire agency 社區機構(兒少) Children welfare	
	歷史埋地災區 History buried ground	鐵路 Railway 專用公路 Special Road	社區機構(身障) Disabled Person 一般適居之家 Nursing Home	社區機構(兒少) Children welfare 直升機停機處 Helipad	

臺中市豐原區田心里簡易疏散避難地圖 Tiansin VII, Fengyuan District, Taichung City Simple Evacuation Map No.6600900-022(1/2)

防災資訊表 Information Table
災害通報單位 Notification Unit
臺中市災害應變中心 Taichung EOC 04-2381119#567 豐原區災害應變中心 Fengyuan District EOC 04-25222106 警察局豐原分局 Police Department 04-25224684 消防局豐原分隊 Fire Bureau 04-25123119 1999臺中市統一號碼 Citizen Helpline 1999
防災資訊網站 Emergency Information website
經濟部水利署防災資訊服務網 Water Resources Agency Ministry of Economic Affairs http://tyd.wra.gov.tw/
行政院救災備災中心防災資訊網 Disaster Preparedness Center http://disaster.moi.gov.tw/
NICDR災情技術支援 National Science and Technology Center for Disaster Reduction http://www.nicdr.org.tw/
臺中市經濟水利局防災資訊網 Taichung City Government http://web001.taichung.gov.tw/TC2/PA/
緊急聯絡人 Emergency Contact person
姓名：謝維基 Chief of Tiansin VII: HSU, PEI-CHI 電話 Tel: (04)25293100 手機 Phone Number: 0923-897297
避難收容處所 Emergency Shelter
名稱：豐南國中 地址：豐原區田心里豐南街151號 聯絡人：吳維白 聯絡電話：04-25296091分機 管理人員：江志斌 李淑玲 聯絡電話：04-25280185#130 收容面積：4230平方公尺 容納人數：500人

名稱：田心豐活動中心 地址：豐原區田心里市政路15號 聯絡人：吳維白 聯絡電話：04-25296091分機 管理人員：徐信基 李麗芬 聯絡電話：04-25293100分機 收容面積：457.87平方公尺 容納人數：50人

直升機停機處 Helipad site
名稱：豐南國中 轉接分機(電話)：豐南分隊(04-25123119)



*避難收容處所資訊以本圖內或鄰近本圖之室內避難收容處所為主
*民眾欲前往避難收容地點時，請先電話聯繫本區災害應變中心確認開設後再行前往。

圖例 Legend	防災 Disaster	道路 Road	設施 Facilities				界線 Administrative boundary
		避難疏散方向 Evacuation route	一般道路 Road	快速道路 Expressway	室內避難處所 Shelter	室內避難處所 Shelter	區行政界線 District level
	歷史淹水點位 History Flooding Point	快速道路 Expressway	快速道路 Expressway	醫療機構 Hospital	消防單位 Fire agency	鄉行政界線 Village level	
	歷史洪水災害 History flood point	高速公路 Highway	台灣鐵路 TRA	社區機構(身障) Disabled Person	社區機構(老人) Elderly welfare institution		
		臺南高捷 TRSR		一般護理之家 Nursing Home	災害應變中心 Emergency Operation Center	直升機停機處 Helipad	

臺中市豐原區田心里簡易疏散避難地圖 Tiansin VII, Fengyuan District, Taichung City Simple Evacuation Map No.6600900-022(2/2)

防災資訊表 Information Table
災害通報單位 Notification Unit
臺中市災害應變中心 Taichung EOC 04-23811194567 豐原區災害應變中心 Fengyuan District EOC 04-25222106 豐原區警察局 Police Department 04-25224684 消防局豐原分隊 Fire Bureau 04-25123119 1999 臺中市統一廣播 Citizen Helpline 1999
防災資訊網站 Emergency Information website
經濟部水利署防災資訊服務網 Water Resources Agency Ministry of Economic Affairs http://wra.gov.tw/
行政院備災處：水災防災資訊網 Disaster Flow Disaster Prevention Information http://disaster.gov.tw/
NCDC 國家防災網 National Science and Technology Center for Disaster Reduction http://www.ncdc.gov.tw/
臺中市自來水供應防災資訊網 Water Resources Bureau of Taichung City Government https://www.taichung.gov.tw/portal/page?portal=taichung.gov.tw/13446
緊急聯絡人 Emergency Contact person
管區：田心區 Chief of Tiansin VII. : HSU, PEI-CHIH 電話 Tel : (04)25293100 手機 Phone Number : 0923-897297
避難收容處所 Emergency Shelter
名稱：豐南國中 地址：豐南區田心里豐南路151號 聯絡人：吳敏白 聯絡電話：04-25296093 內線 管理人員：吳敏白 李麗芬 聯絡電話：04-25280185 內線 收容面積：4230 平方公尺 容納人數：500人

名稱：田心區活動中心 地址：豐原區田心里中興路1號 聯絡人：吳敏白 聯絡電話：04-25296093 內線 管理人員：吳敏白 李麗芬 聯絡電話：04-25293100 內線 收容面積：457.47 平方公尺 容納人數：50人

直升機停機處 Helipad site
名稱：豐原高橋 轄區分機(電話)：豐原分機(04-25223119)
豐原區公所 04-25222106 Municipal Office of Fengyuan District Taichung City



※避難收容處所資訊以本堂內或鄰里本區之堂內避難收容處所為主。
※民眾前往避難收容處所前，請先電話聯繫本區災害應變中心確認開設後再行前往。

圖例 Legend	防災 Disaster	道路 Road	設施 Facility	界線 Administrative boundary
	避難疏散方向 Evacuation route	一般道路 Road	室內避難處所 Shelter	區行政界線 District level
	歷史淹水點位 History Flooding Point	幹道 County highway	醫療機構 Hospital	鄉行政界線 Village level
	歷史噴地災害 History slope point	國道 Highway	社區機構(老人) Elderly welfare institution	
		省道 Provincial Road	警察單位 Police station	
		快速道路 Expressway	社區機構(兒童) Children welfare	
		專用鐵路 TRA	災害應變中心 Emergency Operation Center	
		專用高橋 TRHR	直升機停機處 Helipad	
		省道 Provincial Road		
		快速道路 Expressway		
		專用鐵路 TRA		
		專用高橋 TRHR		

臺中市豐原區西瀾里簡易疏散避難地圖

Xinan Vil., Fengyuan District, Taichung City Simple Evacuation Map No.6600900-016(1/1)

防災資訊表 Information Table	
災害通報單位 Notification Unit	
臺中市災害應變中心 Taichung EOC 04-2381119#567	
豐原區災害應變中心 Fengyuan District EOC 04-25222106	
警察廣播室分局 Police Department 04-25224684	
消防局豐原分隊 Fire Bureau 04-25222300	
1999臺中市災一線通 Citizen Helpline 1999	
防災資訊網站 Emergency Information website	
	經濟部水利署河川溪湖管理處 Water Resources Agency, Ministry of Economic Affairs http://wra.gov.tw/
	行政院救災備災中心災害防救資訊網 Disaster Flow Disaster Prevention Information http://44.gov.tw/govnet/
	NSC/NST 國家科學及技術中心 National Science and Technology Center for Disaster Reduction http://www.nst.gov.tw/
	臺中市水利局水災防救資訊網 Water Resources Bureau of Taichung City Government http://wra.taichung.gov.tw/
緊急聯絡人 Emergency Contact person	
姓名：張年華 Chief of Xinan Vil. : CHANG NIEN-FENG 電話 Tel : 04125206773 手機 Phone Number : 0910-484186	
避難收容處所 Emergency Shelter	
名稱：豐原國中	地址：豐原區內陸路一號467號
聯絡人：吳維白	聯絡電話：04-25296091內線
管理人員：由張淑	聯絡電話：04-25251200#107
收容面積：950平方公尺	收容人數：100人
名稱：新豐國小	地址：豐原區內陸路中區段一街250號
聯絡人：吳維白	聯絡電話：04-25296091內線
管理人員：許法明(張淑怡)	聯絡電話：04-25205136#731
收容面積：6525平方公尺	收容人數：500人
名稱：西瀾里活動中心	地址：內陸路一號路799巷133號2樓
聯絡人：吳維白	聯絡電話：04-25296091內線
管理人員：許年華(王志明)	聯絡電話：04-25206773內線
收容面積：466.32平方公尺	收容人數：100人
直升機停機處 Helipad Site	
名稱：新豐國小	地址：豐原區內陸路(04-25222100)

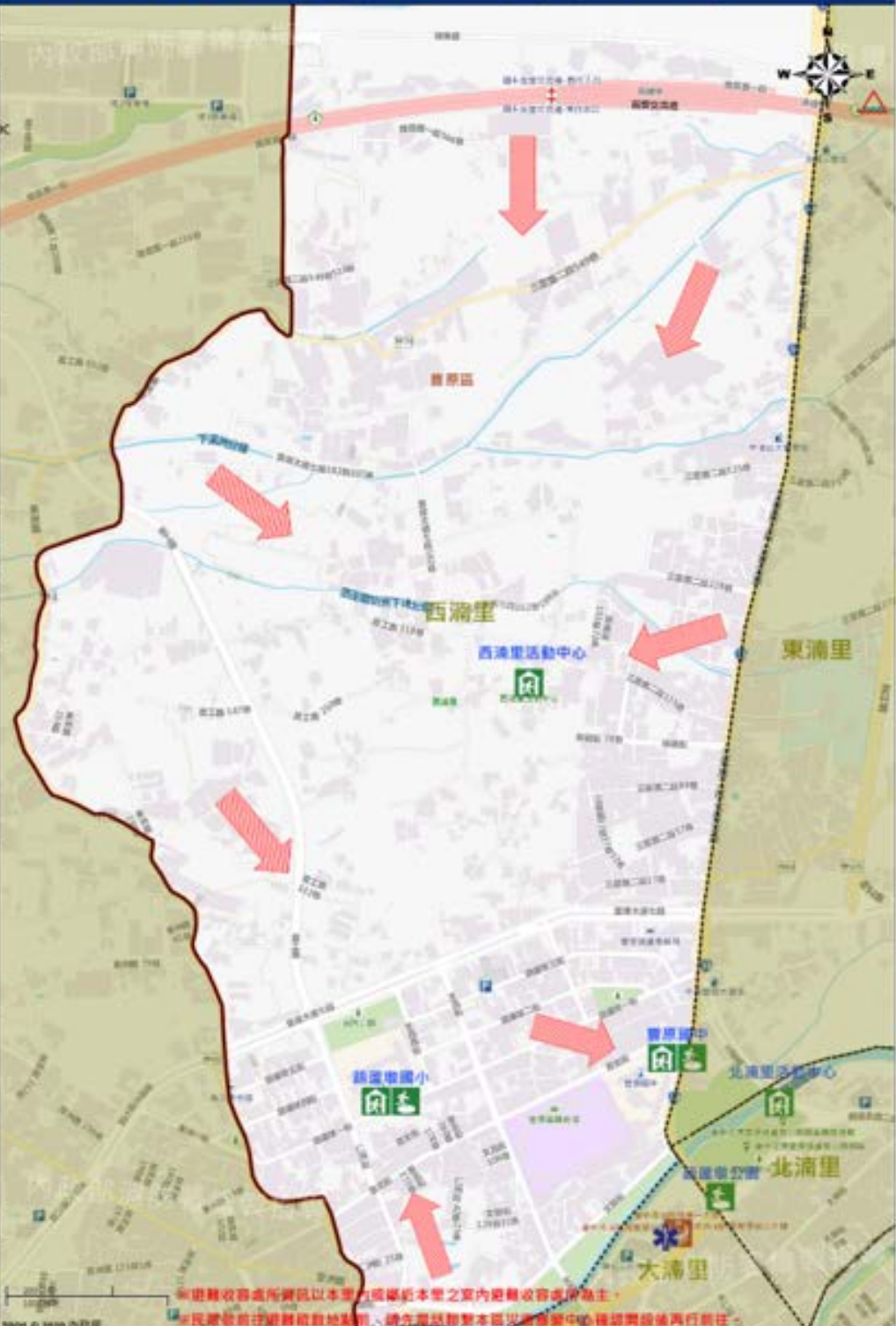

* 避難收容處所應以本里內或鄰近本里之室內避難收容處所為主。
* 民眾欲前往避難收容處所時，請先向所屬本區災害應變中心確認避難處所後再行前往。

	防災 Disaster	道路 Road	設施 Facilities	界線 Administrative boundary
圖例 Legend	避難疏散方向 Evacuation route	一般道路 Road	直升機停機處 Helipad	區行政界線 District level
	歷史淹水點位 History Flooding Point	快速道路 Expressway	醫療機構 Hospital	里行政界線 Village level
	歷史淹水災害 History Water point	橋樑 Bridge	社區機構(弱勢) Community without facilities	
		雙車道 Two-lane road	社區機構(老人) Community without facilities	
		社區機構(兒童) Children without facilities		
		一般陸軍之軍 Garrison	直升機停機處 Helipad	

臺中市豐原區東涌里簡易疏散避難地圖 Dongnan VII, Fengyuan District, Taichung City Simple Evacuation Map No.6600900-015(1/1)

防災資訊表 Information Table
災害通報單位 Notification Unit
臺中市災害應變中心 Taichung EOC 04-2381119#567 豐原區災害應變中心 Fengyuan District EOC 04-25222106 豐原區警察局 Police Department 04-25224684 豐原區消防分隊 Fire Bureau 04-25222300 1999 臺中市第一義警 Citizen Helpline 1999
防災資訊網站 Emergency Information website
 經濟部水利署防災資訊網 Water Resources Agency Ministry of Economic Affairs http://www.wra.gov.tw/  行政院國土建設委員會防災資訊網 Disaster Prevention Information http://disaster.moi.gov.tw/  NCDR 國家防災網 National Science and Technology Center for Disaster Reduction http://www.nsc.gov.tw/  臺中市水利局防災資訊網 Water Resources Bureau of Taichung City Government http://water.taichung.gov.tw/NCM/MS/
緊急聯絡人 Emergency Contact person
姓名：張玉興 Chief of Dongnan VII : TANG CHIH YUNG 電話 Tel : (04)25250968 手機 Phone Number : 0927-640816
避難收容處所 Emergency Shelter
名稱：東涌里活動中心 地址：東涌一街四二號272包148#28號 聯絡人：吳敏白 聯絡電話：04-25296091 內線 管理人員：洪志勇 林淑芳 聯絡電話：04-25250968 內線 收容面積：316.612 平方公尺 備用人數：100人 
直升機停機處 Helipad Info
名稱： 編號分稱(電話)：



※避難收容處所資訊以本型內或鄰近本型之型內避難收容處所為主
※民眾欲前往避難收容地點前，請先電詢聯繫地區災害應變中心確認開設後再行前往。

圖例	防災 Disaster	道路 Road	設施 Facilities	界線 Administrative boundary
	避難疏散方向 Evacuation route			
	歷史洪水點位 History Flooding Point			
	歷史埋地災區 History Urban joint			

臺中市豐原區社皮里簡易疏散避難地圖 Shepi VII, Fengyuan District, Taichung City Simple Evacuation Map No.6600900-019(1/1)

防災資訊表 Information Table
災害通報單位 Notification Unit
臺中市災害應變中心 Taichung EOC 04-23811119#567 豐原區災害應變中心 Fengyuan District EOC 04-25222106 警察局豐原分局 Police Department 04-25224684 消防局豐原分隊 Fire Bureau 04-25222300 1999臺中市第一線 Citizen Helpline 1999
防災資訊網站 Emergency Information website
經濟部水利署防災資訊服務網 Water Resources Agency Ministry of Economic Affairs http://www.wra.gov.tw
行政院救災救災資訊網 Disaster Flow Disaster Prevention Information http://disaster.moe.gov.tw
NSC/NST 國家科學及技術 National Science and Technology Center for Disaster Reduction http://ncstr.nst.gov.tw
臺中市政府水利局防災資訊網 Water Resources Bureau of Taichung City Government https://water.taichung.gov.tw/TCDFI
緊急聯絡人 Emergency Contact person
負責人：李力強 Chief of Shepi VII: TU, LI HSUAN 電話 Tel: (04)25122130 手機 Phone Number: 0919-678899
避難收容處所 Emergency Shelter
名稱：合作國小 地址：豐原區三村里內街6410號 聯絡人：吳敏貞 聯絡電話：04-25296091有線 管理人：李力強 聯絡電話：04-25122130#103 收容面積：1500平方公尺 容納人數：100 人
名稱：三村里活動中心 地址：豐原區三村里豐原路二段-10609號 聯絡人：吳敏貞 聯絡電話：04-25296091有線 管理人：許全木 區議員 聯絡電話：04-25347069有線 收容面積：322.6平方公尺 容納人數：50人
名稱：豐原區活動中心新 地址：豐原區豐原路二段5209號 聯絡人：吳敏貞 聯絡電話：04-25296091有線 管理人：蔡文鑫 許世杰 聯絡電話：04-25206740有線 收容面積：457.47平方公尺 容納人數：100人
直升機停機處 Helicopter Safe
名稱：合作國小 轉區分隊(電話)：豐原分隊(04-25222300)



* 避難收容處所資訊以本里內或鄰近本里之室內避難收容處所為主。
* 民眾疏散時避難請就地點點，請先電話聯繫本區災害應變中心確認開通後再行前往。

圖例 Legend	防災 Disaster	道路 Road	設施 Facilities	界線 Administrative boundary
避難疏散方向 Evacuation route	一般道路 Road	省道 Provincial Road	直升機停機處 Helicopter	區內避難處所 Shelter
歷史淹水點位 History Flooding Point	縣道 County highway	快速道路 Expressway	醫療機構 Hospital	區內避難處所 Shelter
歷史淹水災區 History High point	國道 Highway	區道 District Road	社區機構(身障) Disabled Person	衛生物資儲備處所 Material reserve
	區道 Highway	區道 Highway	社區機構(老人) Elderly welfare institution	消防單位 Fire agency
	區道 Highway	區道 Highway	一般避震之家 Seismic Shelter	區行政界線 Village level
			災害應變中心 Emergency Operation Center	區行政界線 Village level

臺中市豐原區南嵩里簡易疏散避難地圖 Nansong Vil., Fengyuan District, Taichung City Simple Evacuation Map No.6600900-032(1/1)

防災資訊表
Information Table

災害通報單位
Notification Unit

臺中市災害應變中心 Taichung EOC
04-23811119#567
豐原區災害應變中心 Fengyuan District EOC
04-25222106
警察局豐原分局 Police Department
04-25224684
消防局豐原分隊 Fire Bureau
04-25222300
1999臺中市第一廣播 Citizen Helpline
1999

防災資訊網站
Emergency Information website

經濟部水利署防災資訊服務網
Water Resources Agency
Ministry of Economic Affairs
<http://wra.moe.gov.tw/>
行政院備災處士在災防災資訊網
Disaster Flow Disaster Prevention
Information
<http://fdi.moe.gov.tw/>
NCDR 國家防災網
National Science and Technology
Center for Disaster Reduction
<http://www.ncdr.org.tw/>
臺中市政府水利局防災資訊網
Water Resources Bureau of
Taichung City Government
<https://water.bis.taichung.gov.tw/TCAP/>

緊急聯絡人
Emergency Contact person

姓名：劉玉竹
Chief of Nansong Vil. : LIU, YU-LING
電話 Tel : (04)25130778
手機 Phone Number : 0919-820797

避難收容處所
Emergency Shelter

名稱：南嵩里活動中心
地址：豐原區南嵩里4鄰89-8133號
聯絡人：吳敏貞
聯絡電話：04-25296091市線
管理人員：劉玉竹 林金赫
聯絡電話：04-25130778市線
收容面積：299.15平方公尺
容納人數：50人



直升機停機處
Helipad Site

名稱：豐原高中
轄區分隊(電話)：豐原分隊(04-25222106)

臺中市消防局 1999
Middle Div. 1999 by Fengyuan District, Taichung City

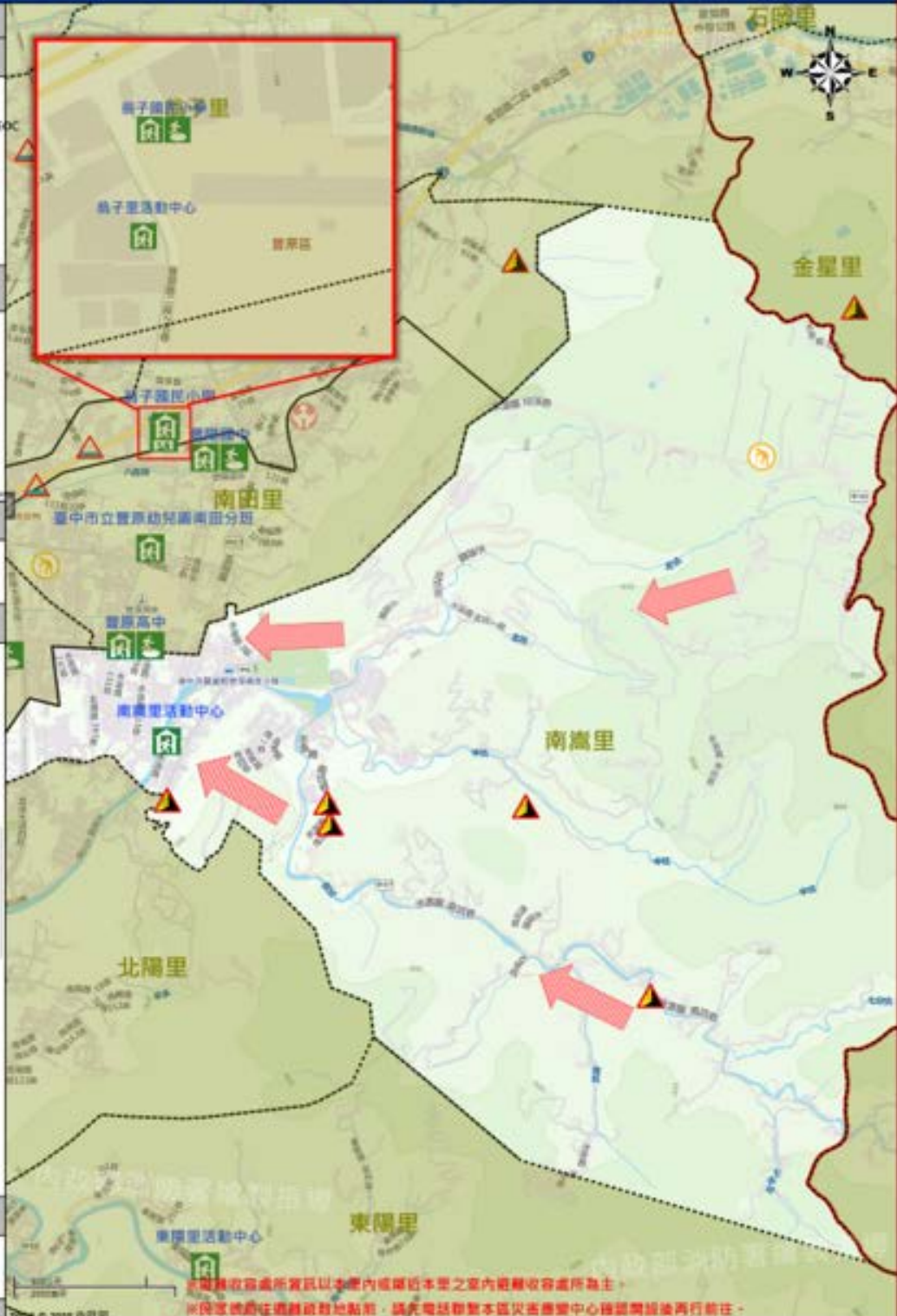

◎避難收容處所資訊以本里內或鄰近本里之室內避難收容處所為主。
◎除避難路徑避難收容地點外，請先電話聯繫本區災害應變中心確認開設後再行前往。

圖例 Legend	防災 Disaster	道路 Road	設施 Facilities	界線 Administrative boundary
	避難疏散方向 Evacuation route	一般道路 Road	室內避難處所 Shelter	區行界線 District level
	鄰近洪水氾濫 Water flooding Point	快速 Expressway	醫療機構 Hospital	里行界線 Village level
	鄰近崩塌災害 Landslide Point	橋樑 Bridge	社區團體(青年) Youth within Institution	里行界線 Village level
		快速道路 Expressway	社區團體(老人) Elderly within Institution	社區團體(兒童) Children within
		快速道路 Expressway	一般快速道路 Saving Road	直升機停機處 Helipad

臺中市豐原區翁明里簡易疏散避難地圖 Wengming Vll., Fengyuan District, Taichung City Simple Evacuation Map No.6600900-033(1/1)

防災資訊表 Informative Table
災害通報單位 Disaster Notification Unit
臺中市災害應變中心 Taichung EOC 04-23811119#567 豐原區災害應變中心 Fengyuan District EOC 04-25222106 豐原區警察局 Police Department 04-25224684 豐原區消防分隊 Fire Bureau 04-25222300 1999 臺中市統一專線 Citizen Helpline 1999
防災資訊網站 Emergency Information website
 經濟部水利署防汛救災服務網 Water Resources Agency Ministry of Economic Affairs http://drr.moe.gov.tw/  行政院救災備災中心災害防救資訊網 Disaster Flow Disaster Prevention Information http://drr.moe.gov.tw/  NSC/NSTC 災害防救資訊網 National Science and Technology Center for Disaster Reduction http://www.nstc.nat.gov.tw/  臺中市政府水利補助災害防救資訊網 Water Resources Bureau of Taichung City Government https://webbook.taichung.gov.tw/113482/
緊急聯絡人 Emergency Contact person
姓名：高啟倫 Chief of Wengming Vll.: KAO, MING-CHIUAN 電話 Tel.: 04-25220938 手機 Phone Number: 0912-956376
避難收容處所 Emergency Shelter
名稱：翁明里活動中心 地址：豐原區翁明里中街125號 聯絡人：王維白 聯絡電話：04-25296091分機 管理人員：高啟倫 高啟廷 聯絡電話：04-25220938分機 收容面積：390平方公尺 容納人數：100人

直升機停機處 Helipad site
名稱：豐原國中 轉運分隊(電話)：豐原分隊(04-25222100)

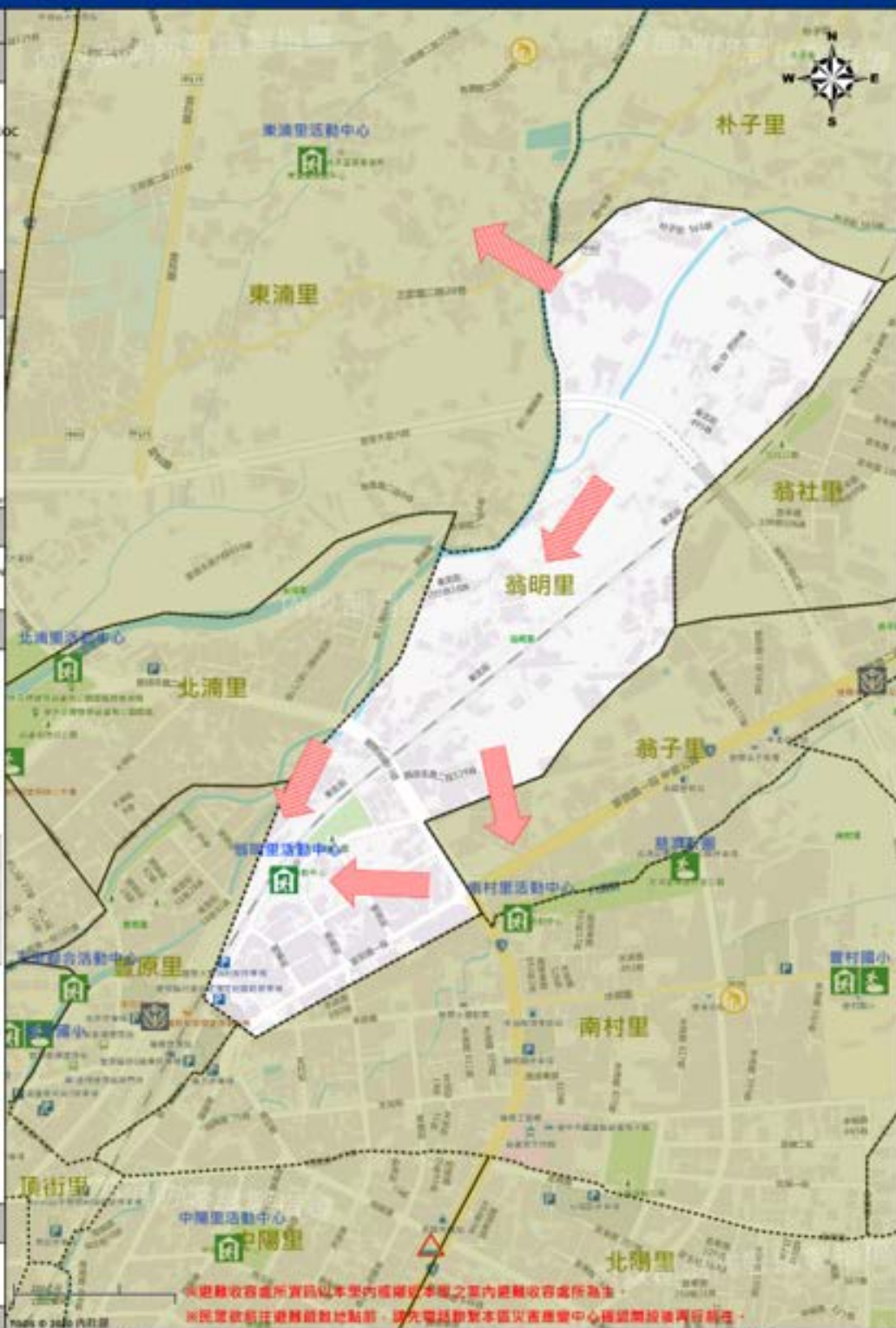

※避難收容處所資訊以本堂內標繪於本圖之室內避難收容處所為主
※民眾欲前往避難收容地點前，請先電話聯繫本區災害應變中心確認開設後再行前往。

圖例 Legend	防災 Disaster	道路 Road	設施 Facilities	界線 Administrative boundary
	避難疏散方向 Evacuation route	一般道路 Road	直升機停機處 Helipad	區行政界線 District level
	歷史淹水點位 History Flooding Point	快速道路 Expressway	醫療機構 Hospital	里行政界線 Village level
	歷史質地災害 History slope point	高速公路 Highway	地區機構(特殊) Special Person	
		省道 Provincial Road	社區機構(老人) Elderly welfare institution	
		快速道路 Expressway	社區機構(兒童) Children welfare	
		省道 Provincial Road	一般護理之家 Nursing Home	
		高速公路 Highway	災害應變中心 Emergency Operation Center	
			直升機停機處 Helipad	

臺中市豐原區富春里簡易疏散避難地圖 Fuchun VII, Fengyuan District, Taichung City Simple Evacuation Map No.6600900-006(1/1)

防災資訊表 Information Table
災害通報單位 Notification Unit
臺中市災害應變中心 Taichung EDC 04-23811119#567 豐原區災害應變中心 Fengyuan District EDC 04-25222106 警察局豐原分局 Police Department 04-25224684 消防局豐原分隊 Fire Bureau 04-25222300 1999臺中市統一廣播 Citizen Helpline 1999
防災資訊網站 Emergency Information Website
 經濟部水利署水災防救救濟組 Water Resources Agency Ministry of Economic Affairs http://www.wra.gov.tw/  行政院農業委員會農業防災資訊網 Disaster Prevention Information http://312.land.gov.tw/  NCOR 國家防災中心 National Science and Technology Center for Disaster Reduction http://www.ncor.tw/  臺中市水利局水災防救救濟組 Water Resources Bureau of Taichung City Government https://facebook.com/feng.gov.tw/
緊急聯絡人 Emergency Contact person
姓名：陳麗英 Chief of Fuchun VII：CHEN, LI-FENG 電話 Tel：(04)25289977 手機 Phone Number：0972-836937
避難收容處所 Emergency Shelter
名稱：瑞穗國小 地址：豐原區西安里內安街七十二號 聯絡人：吳敏貞 聯絡電話：04-25296091內線 管理人員：許明祥 聯絡電話：04-25262064#731 收容面積：4933平方公尺 容納人數：1000人
名稱：西安里活動中心 地址：豐原區西安里內安街72-2號 聯絡人：吳敏貞 聯絡電話：04-25296091內線 管理人員：鍾沈雲 蘇文河 聯絡電話：04-25273279內線 收容面積：257.3平方公尺 容納人數：100人
名稱：富春國小 地址：豐原區富春里內中街455號 聯絡人：吳敏貞 聯絡電話：04-25296091內線 管理人員：許文慈 聯絡電話：04-25222542#731 收容面積：3559平方公尺 容納人數：1000人
直升機停機處 Helicopter land
名稱： 轉送分機(電話)：

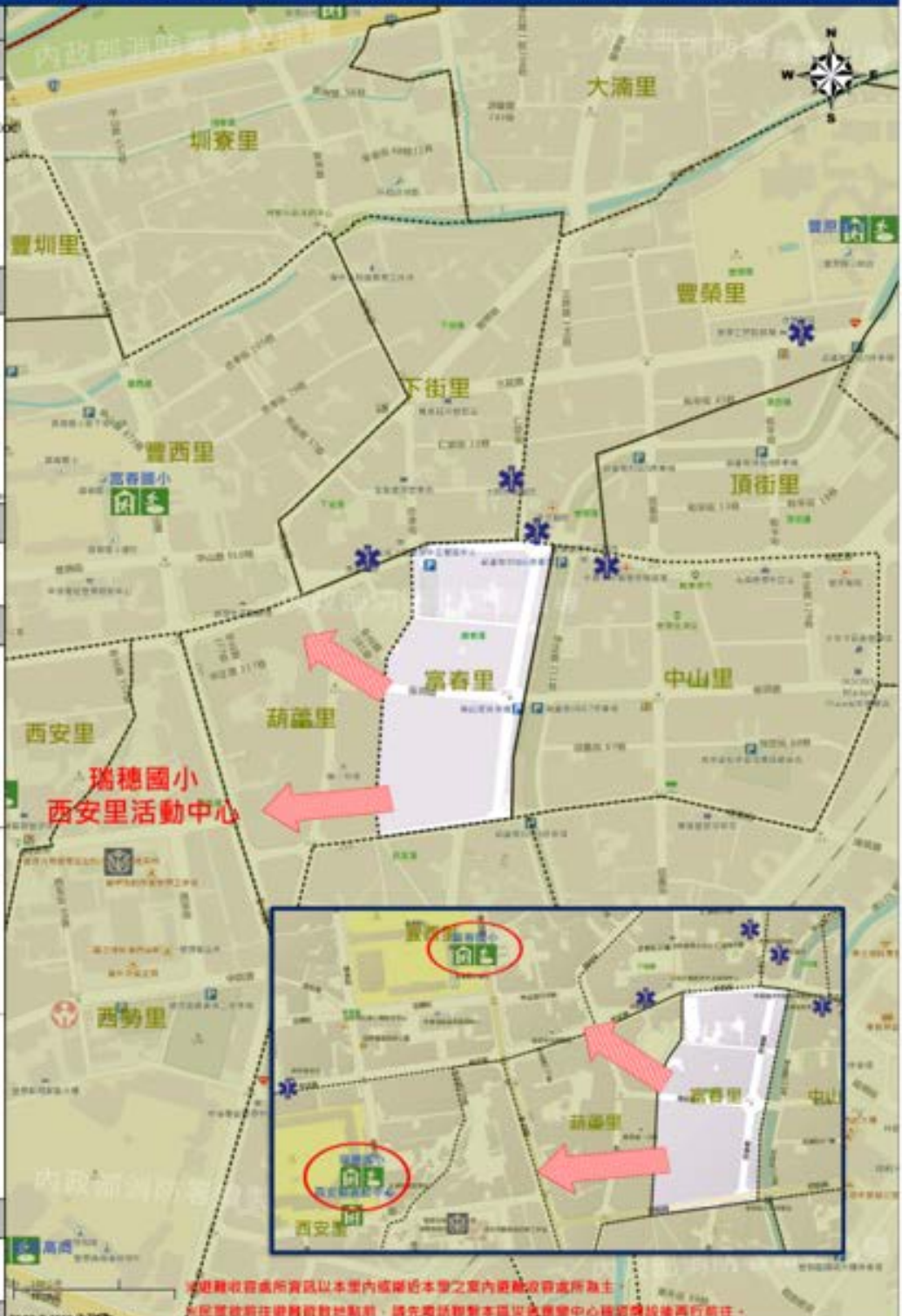

本避難收容處所資訊以本里內或鄰近本里之業內避難收容處所為主，民眾欲前往避難請就地點前，請先電話聯繫本區災區應變中心確認尚餘餘位後再行前往。

	防災 Disaster	道路 Road	設施 Facilities	界線 Administrative boundary
圖例 Legend	避難疏散方向 Evacuation route	一般道路 Road	省道 Provincial Road	區行政界線 District level
	歷史淹水點位 History Flooding Point	縣道 County highway	快速道路 Expressway	里行政界線 Village level
	歷史埋地災害 History slope point	區道 Village road	臺灣鐵路 TRA	
		區道高捷 TRHA	醫療機構 Hospital	民生特設醫療處所 Medical centre
		警署單位 Police station	消防單位 Fire agency	
		社區機構(海神) District Person	社區機構(老人) Elderly welfare institution	
		一般護理之家 Nursing Home	災害應變中心 Emergency Operation Center	
			直升機停機處 Helipad	

臺中市豐原區陽明里簡易疏散避難地圖 Yangming VII, Fengyuan District, Taichung City Simple Evacuation Map No.6600900-026(1/1)

防災資訊表 Information Table
災害通報單位 Notification Unit
臺中市災害救護中心 Taichung EOC 04-2381119#567
豐原區災害救護中心 Fengyuan District EOC 04-25222106
豐原區巡邏分署 Police Department 04-25224684
消防局豐原分署 Fire Bureau 04-25123119
1999臺中市統一專線 Citizen Helpline 1999

防災資訊網站 Emergency Information website
經濟部水利署防災資訊服務網 Water Resources Agency Ministry of Economic Affairs http://www.wra.gov.tw/
行政院經濟建設委員會防災資訊網 Disaster Prevention Information http://214.web.gov.tw/
NCDR災害科技服務網 National Science and Technology Center for Disaster Reduction http://www.ncdr.gov.tw/
臺中市防災水利資訊服務網 Water Resources Bureau of Taichung City Government https://water.taichung.gov.tw/CI/4476

緊急聯絡人 Emergency Contact person
姓名：蘇和輝 Chief of Yangming VII : WU, MING-PAO 電話 Tel : (04)25269003 手機 Phone Number : 0936-155585

避難收容處所 Emergency Shelter
名稱：南陽國小 地址：豐原區中陽里中陽路440號 聯絡人：吳翰白 聯絡電話：04-25296091內線 管理人員：田文淵 聯絡電話：04-25222523#705 收容面積：3900平方公尺 容納人數：300人

名稱：中陽區活動中心 地址：豐原區中陽里中陽路116號 聯絡人：吳翰白 聯絡電話：04-25296091內線 管理人員：田文淵 李國吉 聯絡電話：04-25273284內線 收容面積：437.76 平方公尺 容納人數：100人
--

名稱：田心區活動中心 地址：豐原區田心里中陽路1號 聯絡人：吳翰白 聯絡電話：04-25296091內線 管理人員：田文淵 李國吉 聯絡電話：04-25293300內線 收容面積：457.47平方公尺 容納人數：50人
--

直升機停機處 Helicopter Lade
名稱：南陽國小 經度分緯(粵語)：豐原分緯(04-25123119)



*避難收容處所資訊以本里內或鄰近本里之室內避難收容處所為主。
*民眾欲前往避難收容處所前，請先電話聯繫本區災害應變中心確認開設後再前往。

圖例 Legend	防災 Disaster	道路 Road	設施 Facilities	界線 Administrative boundary
避難疏散方向 Evacuation route	縣道 County highway	省道 Provincial Road	直升機停機處 Helicopter	區行政界線 District level
歷史淹水點位 History flooding point	鄉道 Township highway	快速道路 Expressway	醫療機構 Hospital	里行政界線 Village level
歷史埋地災害 History threat point	堤防 Embankment	專用道路 ERM	社區機構(海障) Disabled Person	
	專用高樓 High-rise		社區機構(老人) Elderly welfare institution	
			災害應變中心 Emergency Operation Center	
			一般避難之家 Temporary Shelter	
			民生物資儲備處所 Material resource	
			警政單位 Police station	
			消防單位 Fire agency	
			社區機構(兒童) Children welfare	
			直升機停機處 Helicopter	

臺中市豐原區豐原里簡易疏散避難地圖 Fengyuan VII, Fengyuan District, Taichung City Simple Evacuation Map No.6600900-001(1/1)

防災資訊表 Information Table
災害通報單位 Notification Unit
臺中市災害應變中心 Taichung EOC 04-2381119#567 豐原區災害應變中心 Fengyuan District EOC 04-25222106 警政局豐原分局 Police Department 04-25224684 消防局豐原分隊 Fire Bureau 04-25222100 1999臺中市統一專線 Citizen Helpline 1999
防災資訊網站 Emergency Information website
 經濟部水利署防災資訊服務網 Water Resources Agency Ministry of Economic Affairs http://tw.water.gov.tw/  行政院國家災害防救學術中心 National Science and Technology Center for Disaster Reduction http://www.nsc.nat.gov.tw/  臺中市水利局水災防救資訊服務網 Water Resources Bureau of Taichung City Government http://water.tccw.taichung.gov.tw/TCIA/
緊急聯絡人 Emergency Contact person
主任：洪源雄 Chief of Fengyuan VII : HUNG, YUAN-LUNG 電話 Tel : 04125204086 手機 Phone Number : 0930-555345
避難收容處所 Emergency Shelter
名稱：五里聯合活動中心 地址：豐原區豐原里新生路155號 聯絡人：吳敏貞 聯絡電話：04-25296091專線 管理人員：洪源雄等5位里長邱太珠 聯絡電話：04-25204086專線 收容面積：1060.71平方公尺 容納人數：200人
名稱：翁明里活動中心 地址：豐原區翁明里東生路125號 聯絡人：吳敏貞 聯絡電話：04-25296091專線 管理人員：吳錫輝 黃桂茂 聯絡電話：04-25220938專線 收容面積：390平方公尺 容納人數：100人
名稱：豐原國小 地址：豐原區豐原里新生路一五五號 聯絡人：吳敏貞 聯絡電話：04-25296091專線 管理人員：陳百祥 聯絡電話：04-2522066#714 收容面積：9103平方公尺 容納人數：330人
直升機停機處 Helipad site
名稱：豐原國小 聯繫分隊(電話)：豐原分隊(04-25222100)

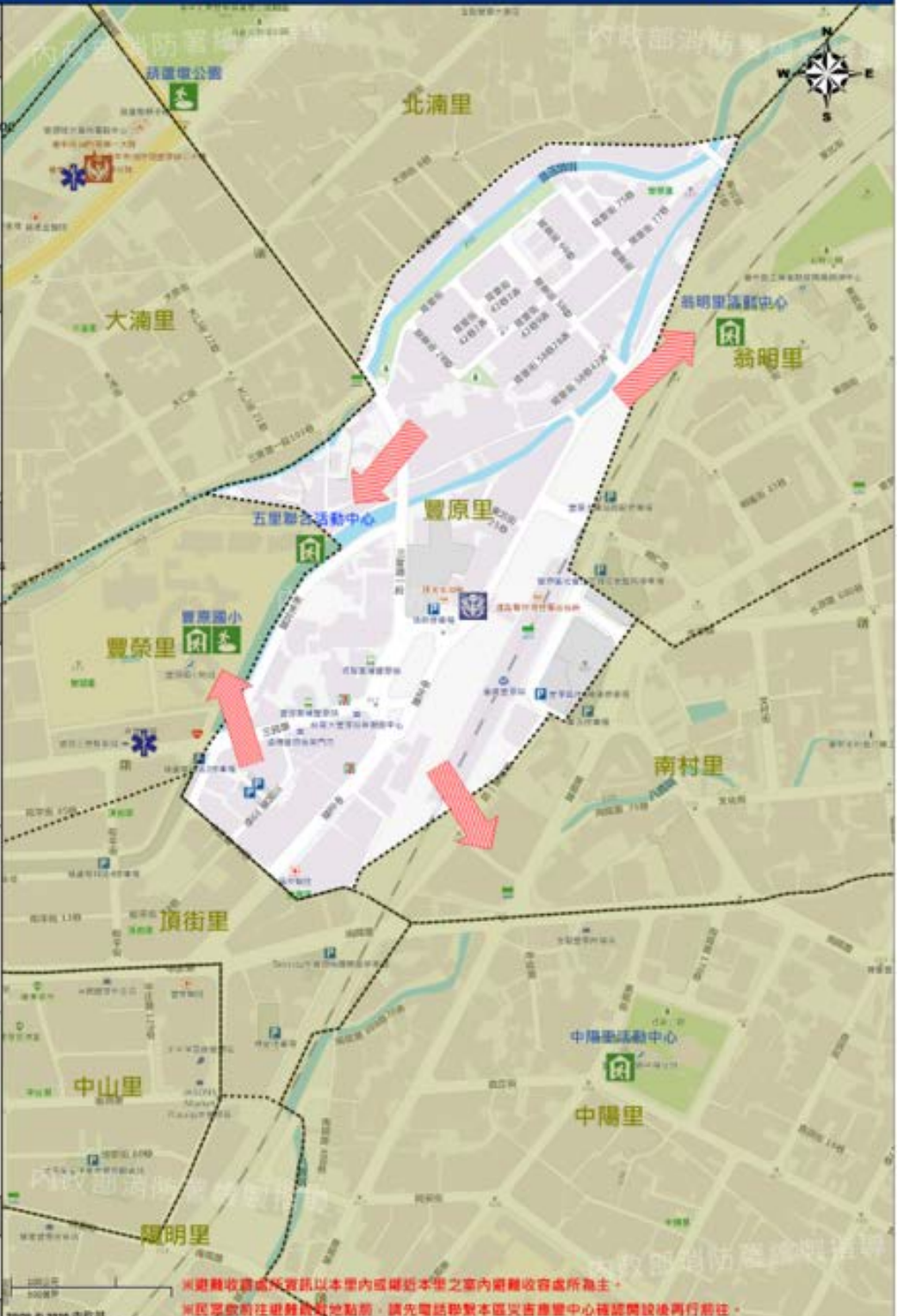

* 避難收容處所資訊以本里內或鄰近本里之室內避難收容處所為主。
* 民眾欲前往避難收容地點前，請先電話聯繫本區災害應變中心確認開設後再行前往。

圖例 Legend	防災 Disaster	道路 Road	設施 Facilities	界線 Administrative boundary
	避難疏散方向 Evacuation route	一般道路 Road	直升機停機處 Helipad	區行政界線 District level
	歷史淹水點位 History flooding point	快速道路 Expressway	醫療機構 Hospital	里行政界線 Village level
	歷史崩塌災害 History slope point	高速公路 Highway	社區機構(身障) Disabled Person	
		專用道路 TRA	社區機構(老人) Elderly welfare institution	
		專用橋樑 TBRA	社區機構(兒少) Children welfare	
			災害應變中心 Emergency Operation Center	
			直升機停機處 Helipad	

臺中市豐原區鎌村里簡易疏散避難地圖 Liancun Vill., Fengyuan District, Taichung City Simple Evacuation Map No.6600900-024(1/2)

防災資訊表
Information Table

災害通報單位
Notification Unit

臺中市災害應變中心 Taichung EOC
04-2381119#567
豐原區災害應變中心 Fengyuan District EOC
04-25222106
警察局豐原分局 Police Department
04-25224684
消防局豐原分隊 Fire Bureau
04-25123119
1999臺中市統一編號 Citizen Helpline
1999

防災資訊網站
Emergency Information website

經濟部水利署防災資訊服務網
Water Resources Agency
Ministry of Economic Affairs
http://cpl.wra.gov.tw/

行政院救災救災土石災害防範資訊網
Disaster Flow Disaster Prevention
Information
http://216.166.gov.tw/

NSC/NST 國家防災資訊網
National Science and Technology
Center for Disaster Reduction
http://nscdis.nst.gov.tw/

臺中市政府水利署防災資訊網
Water Resources Bureau of
Taichung City Government
http://waterinfo.taichung.gov.tw/23426

緊急聯絡人
Emergency Contact person

災情：林耀淵
Chief of Liancun Vill.: LIN LUNG-YUAN
電話 Tel: (04)25367874
手機 Phone Number: 0928-913586

避難收容處所
Emergency Shelter

名稱：鎌村里活動中心
地址：鎌村里鎌村路465巷58號2樓
聯絡人：S1組員
聯絡電話：04-25296091市線
管理人員：林廷宏 古淑輝
聯絡電話：04-25367874市線
收容面積：360平方公尺
容納人數：100人



直升機停機處
Helipad

名稱：豐田國小
聯繫分隊(電話)：豐原分隊(04-25123119)

製圖日期: 2020/04/08
Made in Jan. 2020 by Fengyuan District, Taichung City

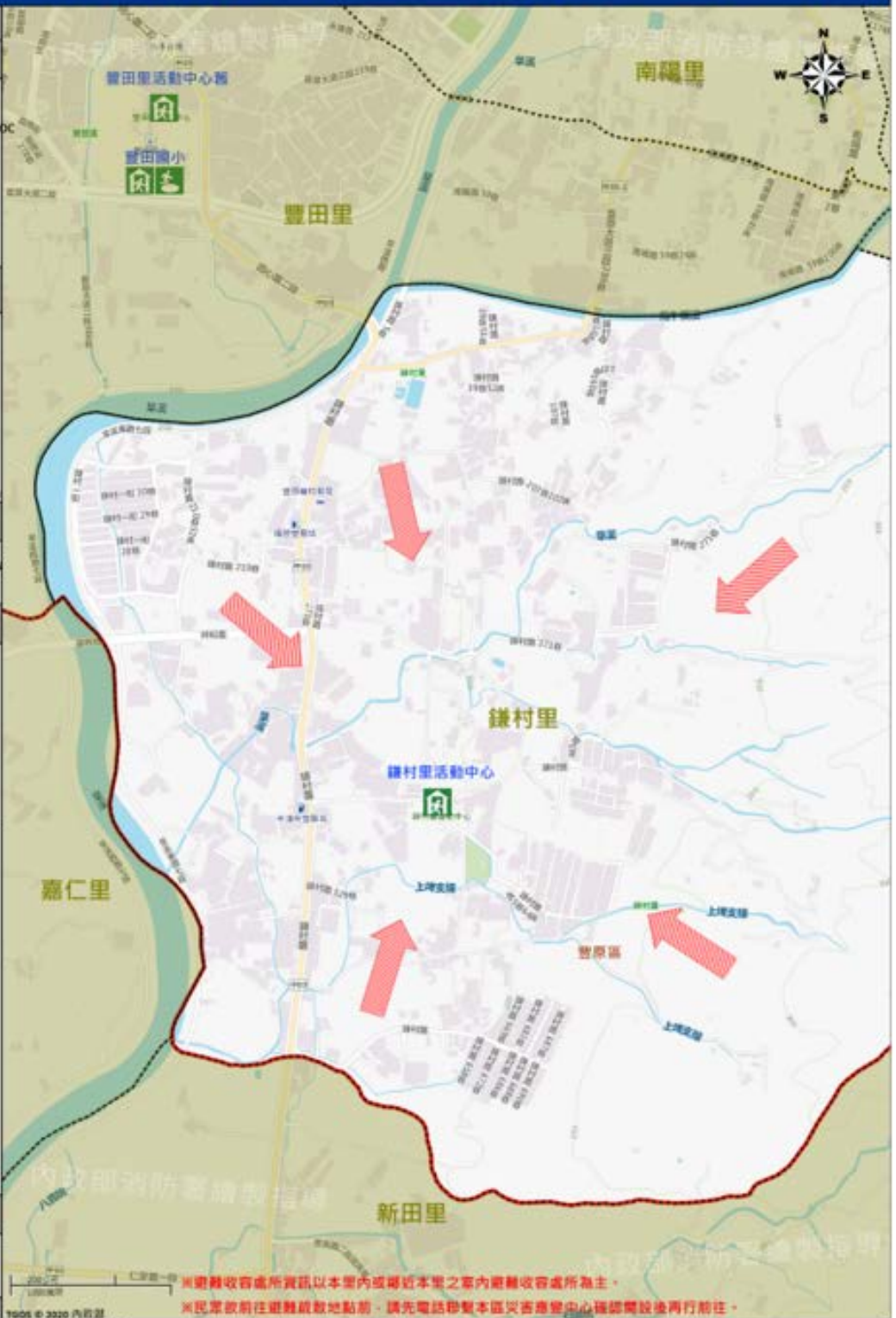

※避難收容處所資訊以本堂內或鄰近本堂之堂內避難收容處所為主。
※民眾欲前往避難收容地點前，請先電話聯繫本區災害應變中心確認開設後再行前往。

圖例 Legend	防災 Disaster	道路 Road		設施 Facilities			界線 Administrative boundary
	避難疏散方向 Evacuation route 歷史淹水點位 History Flooding Point 歷史崩塌災害 History slope hazard	一般道路 Road 縣道 County highway 國道 Highway 專用高捷 ETRM	省道 Provincial Road 快速道路 Expressway 專用高捷 ETRM	室外避難處所 Shelter 醫療機構 Hospital 社福機構(身障) Disabled Person 一般護理之家 Nursing Home	室內避難處所 Shelter 警察單位 Police station 社福機構(老人) Elderly welfare institution 災害應變中心 Emergency Operation Center	民生物資儲備處所 Material source 消防單位 Fire agency 社福機構(兒少) Children welfare 直升機停機處 Helipad	區行政界線 District level 鄉行政界線 Village level